

Proposta Readequada

Dados Gerais

Ente Público	Nº Processo	Nº Pregão
CONSORCIO INTERMUNICIPAL DE SAUDE DA MICROREGIAO DO VALE DO PIRANGA - CISAMAPI	48/2024	26/2024

Dados do Fornecedor

CNPJ	Razão Social	Nome Fantasia	
02.228.938/0001-99	DX IND COM IMP EXP LTDA EPP	DX	
CEP	Endereço		
14075-450	Rua Coimbra, 1702		
Bairro	Cidade / UF		
Vila Elisa	Ribeirão Preto / SP		
Nome Representante	Cargo	E-mail	Telefone
Raphael Icaro Soares Arcieri	Representante Legal	consultoria@raphaelicarolicitacoes.com.br	(21) 97191-9898
ME/EPP/COOP	Envio da Proposta		
Sim	11/12/2024 14:18:51		

Documentos

Link
1_HABILITACAO_JURIDICA
2HABIL_1
11_Certidao_de_Falencia_e_Concordata
12_CERTIDAO_SIMPLIFICADA
Balanco_2022
Balanco_DRE_2023
CERTIDAO_CRC_ANDRE_GUINA_07012025
4_QUALIFICACAO_TECNICA
5_CERTIFICACOES_E_LICENCAS
6_CERTIDAO_DE_REGISTRO_PROFISSIONAL
1_ANEXO_VI_PROPOSTA
2_DECLARACAO_DE_EXEQUIBILIDADE
3_CATALOGO_2024
4_ANVISA_CANETA

Lotes e Itens

Lote 62 - CANETA ALTA ROTAÇÃO

Item - Descrição	Quantidade	Unitário Referência	Unitário Final
62 - CANETA ALTA ROTAÇÃO, MATERIAL ROLAMENTO: ROLAMENTO CERÂMICA, VELOCIDADE MÁXIMA: VELOCIDADE MÁXIMA MENOR OU IGUAL 400.000 RPM, REFRIGERAÇÃO:3 OU MAIS FUROS, TROCA DE BROCAS: BOTÃO DE PRESSÃO (PB), TIPO CONEXÃO: CONEXÃO 2 FUROS, TIPO CABEÇA: CABEÇA PADRÃO ANVISA: 80055110015	79,00	812,89	R\$ 258,00
Marca: PRÓPRIA	Fabricante: PRÓPRIO	Modelo: MEGA BUTTON - ANVISA: 80055110015	
Valor Total			R\$ 20,382.00

Valor Total do Fornecedor (R\$ 20,382.00)

Declarações

- Declaro que não possuo, em minha cadeia produtiva, empregados executando trabalho degradante ou forçado, observando o disposto nos incisos III e IV do art. 1º e no inciso III do art. 5º da Constituição Federal/88.
- Declaro para fins do disposto no inciso VI do art. 68, da Lei nº 14.133/21, que não emprego menor de 18 (dezoito) anos em trabalho noturno, perigoso ou insalubre e não emprego menor de 16 (dezesesseis) anos, salvo menor, a partir dos 14 (quatorze) anos, na condição de aprendiz, nos termos do inciso XXXIII, do art. 7º, da Constituição Federal/88.
- Declaro que estou ciente do edital e concordo com as condições locais para o cumprimento das obrigações objeto da licitação, conforme o art. 67, inciso VI, da Lei Federal nº 14.133/21;
- Declaro que minha proposta econômica compreendem a integralidade dos custos para atendimento dos direitos trabalhistas assegurados na Constituição Federal, nas leis trabalhistas, nas normas infralegais, nas convenções coletivas de trabalho e nos termos de ajustamento de conduta vigentes na data de entrega da proposta, conforme art. 63, §1º, da Lei Federal nº 14.133/21.
- Declaro que a proposta apresentada para essa licitação está em conformidade com as exigências do instrumento convocatório e me responsabilizo pela veracidade e autenticidade dos documentos apresentados.
- Declaro que cumpro as exigências de reserva de cargos para pessoa com deficiência e para reabilitado da Previdência Social, previstas em lei e em outras normas específicas, conforme art. 63, inciso IV, da Lei Federal nº 14.133/21.
- Declaro que atendo aos requisitos de habilitação, conforme disposto no art. 63, inciso I, da Lei Federal nº 14.133/21.
- Declaro que não incorro nas condições impeditivas do art. 14 da Lei Federal nº 14.133/21.
- Declaro para os devidos fins legais, sem prejuízo das sanções e multas previstas neste ato convocatório, estar enquadrado como **MEI/ME/EPP**, conforme a Lei Complementar nº 123/2006, cujos termos declaro conhecer na íntegra, estando apto, portanto, a exercer o direito de preferência, observado também o disposto nos §§ 1º ao 3º do artigo 4º da Lei Federal n. 14.133/2021. Em caso de **cooperativa**, marque a opção ao qual se equipara ao seu faturamento.

Declarações do artigo 60 da Lei 14.133/2021:

- Declaro que possuo em minha organização/empresa/pessoa jurídica, **programa de integridade**, conforme orientações dos órgãos de controle, nos termos do art. 60, inciso IV, da Lei Federal nº 14.133/21;
- Declaro que os **bens e serviços prestados** por minha organização/empresa/pessoa jurídica foram **produzidos e ou são prestados por Empresa Brasileira**, nos termos do art. 60, §1º, inciso II, da Lei Federal nº 14.133/21;



Consórcio Intermunicipal de Saúde
da Microrregião do Vale do Piranga

Ponte Nova / MG

Impressão: 30/12/2024 08:11:16

Ciente



MINISTÉRIO DA EDUCAÇÃO
UNIVERSIDADE FEDERAL DE PELotas
PRÓ-REITORIA ADMINISTRATIVA
COORDENADORIA DE MATERIAL E PATRIMÔNIO
NÚCLEO DE MATERIAL

ATESTADO DE CAPACIDADE TÉCNICA

A empresa Universidade Federal de Pelotas, inscrita no CNPJ sob nº 92.242.080/0001-00, situada Rua Gomes Carneiro nº01, Bairro Porto, Pelotas/RS, atesta para os devidos fins que a empresa DX IND. COM. IMP. EXP. LTDA, inscrita no CNPJ sob o nº 02.228.938/0001-99, situada na Rua Coimbra nº 1.702 Bairro Vila Elisa Ribeirão Preto – SP, forneceu Kit Acadêmico em plenas condições de uso, excelente qualidade e no prazo de entrega estabelecido.

Atestamos ainda que tais fornecimentos foram executados satisfatoriamente, não existindo em nossos registros, até a presente data, fatos que desabonem sua conduta e responsabilidade com as obrigações assumidas.

Pelotas, 31 de janeiro de 2017.

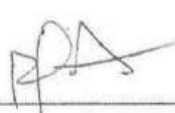

Ricardo H. Peter
Pró-Reitor Administrativo
UFPe!



IDENTIFICAÇÃO DO EMITENTE



DX IND. COM. IMP. EXP. LTDA - EPP

Rua Coimbra, 1702 - VI Elisa
14075-450 Ribeiran Preto - SP
FONE: (16) 2133-6200
nf_e@dx.ind.br

DANFE
DOCUMENTO AUXILIAR
DA NOTA FISCAL
ELETRÔNICA

0 - ENTRADA
1 - SAÍDA

1

000.007.902
SÉRIE 1
FOLHA 1/1



CHAVE DE ACESSO

3515 1102 2289 3800 0199 5500 1000 0079 0210 0006 9073

Consulta de autenticidade no portal nacional da NF-e
www.nfe.fazenda.gov.br/portal
ou no site da Sefaz Autorizadora

PROTOCOLO DE AUTORIZAÇÃO DE USO

135150703367792 11/11/2015 15:59:09

NATUREZA DA OPERAÇÃO
VENDAS

INSCRIÇÃO ESTADUAL

582.470.056.110

INSCRIÇÃO ESTADUAL DO SUBST. TRIBUT

CNPJ

02.228.938/0001-99

DESTINATÁRIO / REMETENTE

NOME / RAZÃO SOCIAL
FUNDAÇÃO UNIVERSIDADE FEDERAL DE PELOTAS

CNPJ / CPF

92.242.080/0001-00

DATA DA EMISSÃO

11/11/2015

ENDEREÇO

RUA GOMES CARNEIRO, 1

BAIRRO / DISTRITO

CENTRO

CEP

96010-610

DATA DA SAÍDA

11/11/2015

MUNICÍPIO

Pelotas

UF

RS

FONE / FAX

INSCRIÇÃO ESTADUAL

093/0449576

HORA DA SAÍDA

15:59:03

FATURA / DUPLICATA

007902/01 11/12/2015 103.900.00

CALCULO DO IMPOSTO

BASE CALC ICMS	VALOR ICMS	BASE CALC ICMS ST	VALOR ICMS ST	TOTAL DOS PRODUTOS
0,00	0,00	0,00	0,00	103.900,00
VALOR FRETE	VALOR SEGURO	VALOR DESCONTO	OUTRAS DESP	VALOR IPI
0,00	0,00	0,00	0,00	0,00
				VALOR APROX TRIB
				30.764,79
				TOTAL DA NOTA
				103.900,00

TRANSPORTADOR / VOLUMES TRANSPORTADOS

NOME / RAZÃO SOCIAL	FRETE POR CONTA	CODIGO ANTI	PLACA DO VEIC	UF	CNPJ / CPF
RODONAVES TRANSP ENCOMENDAS LTDA	0-EMITENTE				44.914.992/0001-38
ENDEREÇO	MUNICÍPIO	UF	INSCRIÇÃO ESTADUAL		
RUA GENERAL AUGUSTO SOARES DOS SANTOS 650	Ribeirão Preto	SP	582.249.216.111		
QUANTIDADE	ESPECIE	MARCA	NUMERAÇÃO	PESO BRUTO	PESO LIQUIDO
2	CX	DX		50,000	50,000

DADOS DOS PRODUTOS / SERVIÇOS

CODIGO PRODUTO	DESCRIÇÃO DO PRODUTO / SERVIÇO	NCM/SH	CSOSN	CFOP	UNID	QUANT	VALOR UNIT	VALOR TOTAL	B CALC ICMS	VALOR ICMS	ALIQ ICMS	V. APROX TRIBUTOS
17.10.0467	KIT ACADEMICO	90184100	0101	6101	UN	100	1.039,00	103.900,00	0,00	0,00	0	30.764,79

DADOS ADICIONAIS

INFORMAÇÕES COMPLEMENTARES

Empresa optante pelo simples nacional conf LC 123/06 Nao gera credito de ISS e IPI. Permite o aproveitamento de credito de ICMS no valor de R\$ 3.220,90. Aliquota de 3,10% conf ART 23 da LC 123/06. Valor Aprox. Tributos R\$ 12.062,79 Federal, R\$ 18.702,00 Estadual Fonte: IBPT EMPENHO No2015NE801271 PREGAO ELETRONICO 17/2015 BANCO DO BRASIL / AG 0028-0 C.C. 71225-6 LOCAL DE ENTREGA: ALMOXARIFADO CENTRAL,CAMPUS UNIVERSITARIO,PREDIO 50, AV ELISEU MACIEL S/NR, CAPOA DO LEAO/RS CEP 96160-000 GARANTIA DOS PRODUTOS 12 MESES

RESERVADO AO FISCO

Gerado em 10/07/2017 as 11:31 pelo UmDANFE 3.5.7 Free | www.unidantc.com.br

UmNFe - NF-e Open Source | www.unnfe.com.br

RECEBEMOS DE DX IND COM IMP EXP LTDA - EPP OS PRODUTOS E/OU SERVIÇOS CONSTANTES DA NOTA FISCAL ELETRÔNICA INDICADA AO LADO.
EMISSÃO: 11/11/2015 VALOR TOTAL: 103.900,00 DESTINATÁRIO: FUNDAÇÃO UNIVERSIDADE FEDERAL DE PELOTAS - RUA GOMES CARNEIRO, CENTRO, 96010-610-Pelotas-RS

DATA DO RECEBIMENTO

IDENTIFICAÇÃO E ASSINATURA DO RECEBEDOR

NF-e
000.007.902
SÉRIE 1

IDENTIFICAÇÃO DO EMITENTE



DX IND. COM. IMP. EXP. LTDA - EPP

Rua Coimbra, 1702 - VI Elisa
14075-450 Ribeirão Preto - SP
FONE: (16) 2133-6200
nf_e@dx.ind.br

DANFE
DOCUMENTO AUXILIAR
DA NOTA FISCAL
ELETRÔNICA

0 - ENTRADA
1 - SAÍDA

1

000.008.951
SÉRIE 1
FOLHA 1/1



CHAVE DE ACESSO
3516 1202 2289 3800 0199 5500 1000 0089 5110 0008 9150

Consulta de autenticidade no portal nacional da NF-e
www.nfe.fazenda.gov.br/portal
ou no site da Sefaz Autorizadora

PROTOCOLO DE AUTORIZAÇÃO DE USO
135160780000259 12/12/2016 15:26:56

NATUREZA DA OPERAÇÃO
VENDAS

INSCRIÇÃO ESTADUAL
582.470.056.110

INSCRIÇÃO ESTADUAL DO SUBST. TRIBUT.

CNPJ
02.228.938/0001-99

DESTINATÁRIO / REMETENTE

NOME / RAZÃO SOCIAL
FUNDAÇÃO UNIVERSIDADE FEDERAL DE PELOTAS

CNPJ / CPF
92.242.080/0001-00

DATA DA EMISSÃO
12/12/2016

ENDEREÇO
RUA GOMES CARNEIRO, 1

BAIRRO / DISTRITO
CENTRO

CEP
96010-610

DATA DA SAÍDA
12/12/2016

MUNICÍPIO
Pelotas

UF
RS

PHONE / FAX
(53) 3284-3930

INSCRIÇÃO ESTADUAL
093/0449576

HORA DA SAÍDA
15:26:51

FATURA / DUPLICATA

008951/01 11/01/2017 22.760,00

CÁLCULO DO IMPOSTO

BASE CALC ICMS 0,00	VALOR ICMS 0,00	BASE CALC ICMS ST 0,00	VALOR ICMS ST 0,00	TOTAL DOS PRODUTOS 22.760,00
VALOR FRETE 0,00	VALOR SEGURO 0,00	VALOR DESCONTO 0,00	OUTRAS DESP 0,00	VALOR IPI 0,00
VALOR APROX TRIB 6.739,24				TOTAL DA NOTA 22.760,00

TRANSPORTADOR / VOLUMES TRANSPORTADOS

NOME / RAZÃO SOCIAL JAD LOGISTICA LTDA	FRETE POR CONTA 0-EMITENTE	CODIGO ANTT	PLACA DO VEIC	UF SP	CNPJ / CPE 04.884.082/0001-35
ENDEREÇO AVENIDA NOSSA SENHORA DO O 1453	MUNICÍPIO Sao Paulo	UF SP	INSCRIÇÃO ESTADUAL 149.744.148.111	QUANTIDADE 1	ESPECIE CX
MARCA DX	NUMERAÇÃO	PESO BRUTO 10,000	PESO LÍQUIDO 10,000		

DADOS DOS PRODUTOS / SERVIÇOS

CODIGO PRODUTO	DESCRIÇÃO DO PRODUTO / SERVIÇO	NCM/SH	CSOSN	CFOP	UNID	QUANT	VALOR UNIT	VALOR TOTAL	B.CALC ICMS	VALOR ICMS	ALIQ ICMS	V.APROX TRIBUTOS
17.10.0467	KIT ACADEMICO	90184100	0102	6107	UN	20	1.138,00	22.760,00	0,00	0,00	0	6.739,24

DADOS ADICIONAIS

INFORMAÇÕES COMPLEMENTARES
Empresa optante pelo simples nacional conf LC 123/06 Não gera credito de ISS e IPI. Valor Aprox. Tributos R\$ 2.642,44 Federal, R\$ 4.096,80 Estadual Fonte: IBPT. NOTA DE EMPENHO 2016NE801713 PE 47/2015 BANCO DO BRASIL AG 0028-D.C.C. 71225-6 Partilha ICMS: Destino 546.24 Remetente 819.36

RESERVADO AO FISCO

Gerado em 19/07/2017 às 11:31 pelo Utilizador: 3532 Free | www.umdafte.com.br

UmDafte | NF-e Open Source | www.umdafte.com.br

RECEBEMOS DE DX IND. COM. IMP. EXP. LTDA - EPP OS PRODUTOS E/OU SERVIÇOS CONSTANTES DA NOTA FISCAL ELETRÔNICA INDICADA AO LADO
EMISSÃO: 12/12/2016 VALOR TOTAL: 22.760,00 DESTINATÁRIO: FUNDAÇÃO UNIVERSIDADE FEDERAL DE PELOTAS - RUA GOMES CARNEIRO, CENTRO, 96010-610-Pelotas-RS

DATA DO RECEBIMENTO IDENTIFICAÇÃO E ASSINATURA DO RECEBEDOR

NF-e
000.008.951
SÉRIE 1



MARINHA DO BRASIL

CENTRO TECNOLÓGICO DA MARINHA EM SÃO PAULO

DECLARAÇÃO

Declaro, para os devidos fins, que a empresa D-X INDÚSTRIA, COMÉRCIO, IMPORTAÇÃO E EXPORTAÇÃO LTDA - EPP, CNPJ 02.228.938/0001-99, com sede à Rua Coimbra, 1702 – Vila Elisa – Ribeirão Preto – SP forneceu para este Centro Tecnológico, no período de setembro/2014 a novembro/2014, os materiais abaixo relacionados, sem que tenha sido registrado qualquer fato desabonador de sua conduta:

DESCRIÇÃO DO MATERIAL	QUANTIDADE	UNIDADE DE FORNECIMENTO
Caneta de alta rotação, corpo em Titânio, rolamento de cerâmica, velocidade Max. maior de 400.000, 3 ou mais furos de refrigeração, troca de brocas por botão de pressão push button, conexão por 4 furos e cabeça pequena, ref. Modelo Mini Button	8	Un
Caneta de alta rotação Mega Button (PB): Caneta de alta rotação máxima de 400.000 rpm, spray triplo, alto torque, sistema push-button, encaixe Universal Borden.	12	Un
Seladora: Seladora embalagem, material chapa de aço, voltagem 220 V, funcionamento automático, aplicação esterilização em autoclave modelo Selamax MP300	02	Un
Kit Acadêmico Odontológico composto por: Caneta de alta rotação ,velocidade máxima de 400.000 rpm, spray triplo, alto torque, sistema Push-Button, encaixe universal Borden, autoclave, peça de mão de baixa rotação tipo Micromotor com eixo e engrenagens em inox, rotação max. 30.000 rpm, peça de mão baixa rotação tipo Contra Ângulo, peça de mão de baixa rotação tipo Peça Reta	8	Un



(Continuação da Declaração à empresa D-X Indústria, Comércio, Importação e Exportação Ltda)

São Paulo, 19 de dezembro de 2014.

GUSTAVO DA SILVA NASCIMENTO
Capitão-de-Fragata (IM)
Chefe de Departamento de Obtenção

OFICIAL DE REGISTRO CIVIL DAS PESSOAS N. DO
2º SUBDISTRITO DE RIBEIRÃO PRETO (SP)
LEONARDO MUNARI DE LIMA-OFFICIAL DE REGISTRO
VALOR DA
AUT. R\$ 3,60
29 AGO. 2019
AUTENTICAÇÃO: Esta cópia confere com o
original apresentado na data supra. Deu fé.
LEONARDO DURANTE PEREIRA
ESCREVENTE AUTORIZADO



CENTRO TECNOLÓGICO DA MARINHA EM SÃO PAULO
Av. Prof. Lineu Prestes, 2468 – Cidade Universitária
05508-900 – São Paulo - SP

TERMO DE ABERTURA

AUTENTICAÇÃO

AUTENTICAÇÃO: Esta cópia confere com o original, a mim apresentado. Dou fé Oscar Paes de Almeida Filho OFICIAL Delegado

03 MAIO 2023

LIVRO Nº. 000015

Oficial de Registro Civil das Pessoas Naturais e de Interdições e Tutelas do 1º Substituto da Sede de Ribeirão Preto (SP) Elisabeth Paes de Almeida Ribeiro-Oficial. Substituto Luiz Fernando Aleixo Silva-Escritor. A.

Selos Pagos por verba Valor aut. R\$

Valido somente com o selo de autenticidade



CONTÉM ESTE LIVRO 000230 FOLHAS NUMERADAS SEGUIDAMENTE DE NÚMERO 000001 A 000230 E SERVIRÁ DE LIVRO DIÁRIO NÚMERO 000015 DA EMPRESA D-X INDUSTRIA, COMERCIO, IMPORTACAO E EXPORTACAO LTDA Rua COIMBRA NÚMERO 1702, REGISTRADA SOB NÚMERO 35.214.845.621 EM 14/11/1997 JUCESP E INSCRITA NO CNPJ(MF) NÚMERO 02.228.938/0001-99

DECLARAMOS SOB PENA DE RESPONSABILIDADE QUE FORAM ESCRITURADAS FOLHAS DE NÚMERO 000001 A 000230 DE ACORDO COM A INSTRUÇÃO NORMATIVA Nº. 3 DE 19/08/86 BAIXADA PELO DIRETOR REGIONAL DO REGISTRO DO COMÉRCIO, QUE AUTORIZA A ESCRITURAÇÃO MERCANTIL PELO SISTEMA DE PROCESSAMENTO POR COMPUTADOR.

Ribeirão Preto

, 01 de Janeiro de 2022

[Handwritten signature]

CLAUDIA SPERGE
CPF 175.530.298-31
D-X INDUSTRIA, COMERCIO, IMPOR TACAO E EXPORTACAO LTDA - EPP

ANDRE RENATO DE ALMEIDA GUINA
CPF 071.743.398-67
CRC - 1SP154.898/O-4
CONTADOR



DEL. OSCAR PAES DE ALMEIDA FILHO
R. VISCONDE DE INHAÚMA, 1315 - CENTRO
RIBEIRÃO PRETO/SP - FONE: (16) 3636-3633
WWW.1CARTORIO.COM.BR

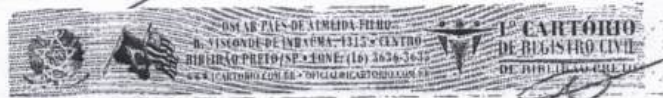

A JUCESP autoriza através da Deliberação nº 03/70, de 25/01/1970, aos Cartórios de Registro Civil das Pessoas Naturais do Estado de São Paulo, a praticar registros de Livros Mercantis, Fundamentos Legais Decreto Lei Nº 486, De 03/03/1959 - Decreto Federal Nº 64.567, De 22/05/1959 - Capítulo XVII, Seção VIII das Normas de Serviço da Corregedoria Geral da Justiça de São Paulo.

Luiz Fernando Aleixo Silva
Escritor Autorizado
1º RCPN - Ribeirão Preto-SP

TERMO DE AUTENTICAÇÃO

Declaro exatos os termos da abertura e encerramento deste livro por mim autenticado. Ribeirão Preto, 03 de maio de 2023. Registro nº 92

[Handwritten signature]

Luiz Fernando Aleixo Silva
Escritor Autorizado
1º RCPN - Ribeirão Preto-SP

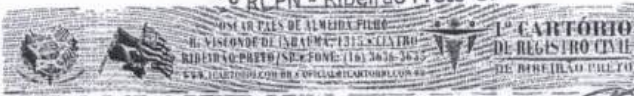

CERTIDÃO

Certifico que revii e encontrei a numeração e as rubricas das folhas deste livro. Dou Fé. Ribeirão Preto, 03 de maio de 2023.

Luiz Fernando Aleixo Silva
Escritor Autorizado
1º RCPN - Ribeirão Preto-SP

[Handwritten signature]

Balancete Analítico (Valores em Reais)

D-X INDUSTRIA, COMERCIO, IMPORTACAO E EXPORTACAO LTDA(0115)
CNPJ/CPF: 02.226.938/0001-99

Folha: 00155
NIRE: 35.214.845.621

End.: Rua COIMBRA 1702-VILA ELISA - CEP: 14075-450

Município: Ribeirão Preto UF: SP

Emitido em: 28/04/2023

Período: Janeiro a Dezembro de 2022 Data do encerramento: 31/12/2022

Dt.Registro: 14/11/1997

Grupo: CONTAS CREDORAS DE RESULTADO

Acesso	Terc.	Classific.	Nome da Conta	Saldo Inicial	Nov.Débito	Nov.Crédito	Saldo Final
--------	-------	------------	---------------	---------------	------------	-------------	-------------

AUTENTICADO

ANDRE RENATO DE ALMEIDA GUINA
 CONTADOR CRCI 1SP154.890/O-4
 CPF: 071.743.328-67 RG: 19.730.744-9

Cláudia Sperge
 D-X INDUSTRIA, COMERCIO, IMPORTACAO E EXPORTACAO LTDA - EPP
 CLAUDIA SPERGE
 SOCIA-ADMINISTRADORA CPF: 175.530.298-31 RG: 21.309.193

AUTENTICACAO
 AUTENTICACAO: Esta cópia confere com o original, a mim apresentado. Dou fé.
 Oscar Paes de Almeida Filho
 OFICIAL Delegado

03 MAIO 2023

Oficial de Registro Civil das Pessoas Naturais e de Interdições e Tutelas do 1º Substituto da Sede de Ribeirão Preto (SP)
 Elisabeth Paes de Almeida Ribeiro-Oficial. Subs
 Luiz Fernando Aleixo Silva-Escrev. A

Selos Pagos por verba Valor aut RS

Valido somente com o selo de digitalização

121467
 AUTENTICACAO
 AU0862A10585326

COMARCA DE RIBEIRÃO PRETO

Balanco Patrimonial (Valores em Reais)

Empresa D-X INDUSTRIA, COMERCIO, IMPORTACAO E EXPORTACAO LTDA

(0115)

Folha: 00157

CNPJ/CPF: 02.228.938/0001-99

NIRE: 35.214.845.621

End.: Rua COIMBRA 1702-VILA ELISA - CEP: 14075-450

Município: Ribeirão Preto

UF: SP

Emitido em: 28/04/2023

Período: Janeiro a Dezembro de 2022

Data do encerramento: 31/12/2022

Dt.Registro: 14/11/1997

AUTENTICADO

PASSIVO

PASSIVO CIRCULANTE

ORRIGACOES OPERACIONAIS

FORNECEDORES

44.859,49

ORRIG. SOCIAIS E TRABALHISTAS

55.132,76

ORRIG. FISCAIS E TRIBUTARIAS

28.713,89

FINANC, EMPREST E INVESTIMENTOS

296.248,62

424.954,76

TOTAL DO PASSIVO CIRCULANTE

424.954,76

PATRIMONIO LIQUIDO

CAPITAL

Capital Registrado

12.000,00

12.000,00

RESERVA DE LUCROS

RESERVA DE LUCROS ACUMULADOS

3.050.927,29

3.050.927,29

TOTAL DO PATRIMONIO LIQUIDO

3.062.927,29

TOTAL DO PASSIVO

3.487.882,05

Reconhecemos a exatidão do presente Balanco Patrimonial, cujo Ativo e Passivo estão uniformes na mesma importância de R\$ 3.487.882,05.

(TRES MILHOES QUATROCENTOS E OITENTA E SETE MIL OITOCENTOS E OITENTA E DOIS REAIS E CINCO CENTAVOS) Ressalvando que a responsabilidade do profissional contabilista, fica restrita apenas ao aspecto meramente técnico desde que reconhecidamente operou com elementos dados e comprovantes fornecidos pela gerência da firma que se responsabiliza pela sua exatidão e veracidade, bem como pelos estoques considerados levantados pela referida gerência e sob sua total e exclusiva responsabilidade.

Ribeirão Preto - SP / 31 DE DEZEMBRO DE 2022

ANDRE RENATO DE ALMEIDA GUINA
CONTADOR
CPF: 071.743.398-67
ORC: 1SP154.850/0-4
RG: 19.730.744-9

D-X INDUSTRIA, COMERCIO, IMPORTACAO E EXPORTACAO LTDA - EPF
CLAUDIA SERGE
SOCIA-ADMINISTRADORA CPF: 175.530.298-31 RG: 21.309.193

AUTENTICACAO
AUTENTICACAO: Esta cópia confere com o original, a mim apresentado. Dou fé
Oscar Paes de Almeida Filho
OFICIAL Delegado
03 MAIO 2023
Oficial de Registro Civil das Pessoas Naturais e de Interdições e Tutelas do 1º Subdistrito da Sede de Ribeirão Preto (SP)
Elisabeth Paes de Almeida Ribeiro - Oficial. Selo
Luiz Fernando Aleixo Silva - Escriv. Aut.

DEMONSTRACAO DO RESULTADO DO EXERCICIO (Valores em Reais)

Empresa D-X INDUSTRIA, COMERCIO, IMPORTACAO E EXPORTACAO LTDA

(0115)

Folha: 00161

CNPJ/CPF: 02.228.938/0001-99

NIRE: 35.214.845.621

End.: Rua COIMBRA 1702-VILA ELISA - CEP: 14075-450

Município: Ribeirão Preto

UF: SP

Emitido em: 28/04/2023

Período: Janeiro a Dezembro de 2022

Data do encerramento: 31/12/2022

Dt.Registro: 14/11/1997

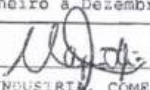

D-X INDUSTRIA, COMERCIO, IMPORTACAO E EXPORTACAO LTDA - EPP
CLAUDIA SPERGE
SOCIA-ADMINISTRADORA CPF: 175.530.298-31 RG: 21.309.193

AUTENTICADO

AUTENTICACAO
AUTENTICACAO: Esta cópia conferiu com o original, a mim apresentado. De
Oscar Paes de Almeida Filho
OFICIAL Delegado

03 MAIO 2023

Oficial de Registro Civil das Pessoas Naturais e de Interdições e Tutelas do 1º Subdistrito da Sede de Ribeirão Preto (SR)
Elisabeth Paes de Almeida Ribeiro-Oficial,
Luiz Fernando Aleixo Silva-Escrev. Aut.

Selos Pagos por verba Valor aut/RS



COIMBRA

CNPJ: 02.228.938/0001-99

NIRE: 35.214.845.621

Dt.Registro: 14/11/1997

End: Rua COIMBRA 1702--VILA ELISA

Município: Ribeirão Preto

UF: SP

Emitido em: 31/12/2022

Período: Janeiro a Dezembro

Data da Apuração: 31/12/2022



DEMONSTRAÇÃO DE LUCROS E PREJUÍZOS ACUMULADOS (Valores em Reais)

	2021	2022
Saldo anterior de lucros acumulados.....(+)	2.599.967,31	2.882.599,05
Ajustes credores de períodos-base anteriores.....(+)	0,00	0,00
Correção monetária de lucros acumulados.....(+)	0,00	0,00
Reversão de reservas.....(+)	0,00	0,00
Outros Recursos.....(+)	0,00	0,00
Lucro líquido do período-base.....(+)	766.703,79	651.633,97
Saldo anterior de prejuízos acumulados.....(-)	0,00	0,00
Ajustes devedores de períodos-base anteriores.....(-)	4.072,05	2.978,83
Correção monetária de prejuízos acumulados.....(-)	0,00	0,00
Prejuízo líquido do período-base.....(-)	0,00	0,00
Soma dos recursos.....	3.362.599,05	3.531.254,19
Transferências para reservas.....(+)	0,00	0,00
Dividendos ou lucros distribuídos, pagos ou creditados..(+)	480.000,00	480.326,90
Imposto sobre o lucro líquido.....(+)	0,00	0,00
Parcelas dos lucros incorporadas ao capital.....(+)	0,00	0,00
Outras aplicações.....(+)	0,00	0,00
Soma das aplicações.....	480.000,00	480.326,90
Lucros ou prejuízos acumulados.....	2.882.599,05	3.050.927,29

Reconhecemos a exatidão da presente Demonstração de Lucros e Prejuízos Acumulados.

Ribeirão Preto - SP / 31 DE DEZEMBRO DE 2022

ANDRE RENATO DE ALMEIDA GUINA
 CONTADOR
 CRC: 1SP154.890/O-4
 CPF: 071.743.398-67 RG: 19.730.744-9
 ÓRG.EMISSION: SSP UF: SP

D-X INDUSTRIA, COMERCIO, IMPORTACAO E EXPORTACAO LTDA - EPP
 CLAUDIA SPERGE
 SÓCIA-ADMINISTRADORA CPF: 175.530.298-31 RG: 21.309.193
 ÓRG.EMISSION: SSP UF: SP

AUTENTICACÃO
 AUTENTICACÃO: Esta cópia confere com o original, a mim apresentado. Do
 Oscar Paes de Almeida Filho
 OFICIAL Delegado

03 MAIO 2023

Oficial de Registro Civil das Pessoas Naturais e de Interdições e Tutelas da Subseção da Sede de Ribeirão Preto (SP)
 Elisabeth Paes de Almeida Ribeiro-Oficial.
 Luiz Fernando Aleixo Silva-Escrev. Aut.



INDÚSTRIA, COMÉRCIO, IMPORTAÇÃO E EXPORTAÇÃO LTDA-EPP

CNPJ - 02.228.938/0001-99 - INSC. ESTADUAL - 582.470.056.110

Rua Coimbra No. 1702 - Vila Elisa - CEP 14075-450 - Ribeirão Preto - SP

FONE: (16) 2133.6200 FAX: (16) 2133.6212

Site - www.dx.ind.br / Email - dx-licita@hotmail.com

AUTENTICADO

Folha: 163

DEMONSTRAÇÃO DOS INDICES DE LIQUIDEZ COM BASE EM BALANÇO PATRIMONIAL LEVANTADO EM 31/12/2022

1) QUOCIENTE DE LIQUIDEZ GERAL (LG):

ATIVO CIRCULANTE + ATIVO REALIZ CIRC A L PRAZO 2.272.291,24
= 5,34

PASSIVO CIRCULANTE + EXIGIVEL A L PRAZO 424.954,76

2) QUOCIENTE DE LIQUIDEZ CORRENTE (LC):

ATIVO CIRCULANTE 2.272.291,24
= 5,34

PASSIVO CIRCULANTE 424.954,76

3) QUOCIENTE DE SOLVENCIA GERAL (SG):

ATIVO TOTAL 3.487.882,05
= 8,20

PASSIVO CIRCULANTE + PASSIVO EXIG A L. PRAZO 424.954,76

DX IND, COM, IMP E EXP. LT - EPP
CLAUDIA SPERGE
SOCIA - ADMINISTRATIVA
CPF 175.530.298-31

ALMEIDA GUINA CONTABILIDADE SS
C.R.C 2SP021.792/O-3
ANDRE RENATO DE ALMEIDA GUINA
C.R.C: 1SP154.890/O-4 - CONTADOR
CPF 071.743.398-67

AUTENTICADO
AUTENTICAÇÃO: Esta cópia confere com o original, a mim apresentado. Dou fé.
Oscar Paes de Almeida Filho
OFICIAL Delegado

03 MAIO 2023

Valido somente para o original. Não pode ser usado para fins de autenticação de cópia.
121467
AUTENTICAÇÃO
AU0862A10585330

Selos Pagos por verba Valor aut RE
Oficial de Registro Civil das Pessoas Naturais e de Interdições e Tutelas do 1º Juízo da Sede de Ribeirão Preto (SP)
Elisabeth Paes de Almeida Ribeiro-Oficial S
Luiz Fernando Aleixo Silva-Escrev.

T E R M O D E E N C E R R A M E N T O

LIVRO Nº. 000015

AUTENTICADO

CONTÉM ESTE LIVRO 000230 FOLHAS NUMERADAS SEGUIDAMENTE DE NÚMERO 000001 A 000230 E SERVIU DE LIVRO DIÁRIO NÚMERO 000015 DA EMPRESA D-X INDUSTRIA, COMERCIO, IMPORTACAO E EXPORTACAO LTDA

Rua COIMBRA NÚMERO 1702 , REGISTRADA SOB NÚMERO 35.214.845.621 EM 14/11/1997 JUCESP E INSCRITA NO CNPJ(MF) NÚMERO 02.228.938/0001-99

DECLARAMOS SOB PENA DE RESPONSABILIDADE QUE FORAM ESCRITURADAS FOLHAS DE NÚMERO 000001 A 000230 DE ACORDO COM A INSTRUÇÃO NORMATIVA Nº. 3 DE 19/08/86 BAIxada PELO DIRETOR REGIONAL DO REGISTRO DO COMÉRCIO, QUE AUTORIZA A ESCRITURAÇÃO MERCANTIL PELO SISTEMA DE PROCESSAMENTO POR COMPUTADOR.

Ribeirão Preto

, 31 de Dezembro de 2022



CLAUDIA SPERGE
CPF 175.530.298-31
D-X INDUSTRIA, COMERCIO, IMPORTACAO E EXPORTACAO LTDA - EPP



ANDRE RENATO DE ALMEIDA GUINA
CPF 071.743.398-67
CRC - 1SP154.890/0-4
CONTADOR

AUTENTICAÇÃO
AUTENTICAÇÃO: Esta cópia confere com o original, a mim apresentado. Dou fé.
Oscar Paes de Almeida Filho
OFICIAL Delegado

03 MAIO 2023

Oficial de Registro Civil das Pessoas Naturais e de Interdições e Tutelas do 1º Subdistrito da Sede de Ribeirão Preto (RP)
Elisabeth Paes de Almeida Ribeiro-Oficial
Luiz Fernando Aleixo Silva-Escriv. Aut.

Válido somente para cópia autenticada em cartório. Não vale para cópia simples.

21467
AUTENTICAÇÃO
AU0862A10585331

Selos Pagos por verba Valor aut R\$

TERMO DE ABERTURA

[Handwritten signature]

LIVRO N°. 000016

CONTÉM ESTE LIVRO 000195 FOLHAS NUMERADAS SEGUIDAMENTE DE NÚMERO 000001 A 000195 E SERVIRÁ DE LIVRO DIÁRIO NÚMERO 000016 DA EMPRESA D-X INDUSTRIA, COMERCIO, IMPORTACAO E EXPORTACAO LTDA

Rua COIMBRA NÚMERO 1702 , REGISTRADA SOB NÚMERO 35.214.845.621 EM 14/11/1997 JUCESP E INSCRITA NO CNPJ(MF) NÚMERO 02.228.938/0001-99

DECLARAMOS SOB PENA DE RESPONSABILIDADE QUE FORAM ESCRITURADAS FOLHAS DE NÚMERO 000001 A 000195 DE ACORDO COM A INSTRUÇÃO NORMATIVA N°. 3 DE 19/08/86 BAIXADA PELO DIRETOR REGIONAL DO REGISTRO DO COMÉRCIO, QUE AUTORIZA A ESCRITURAÇÃO MERCANTIL PELO SISTEMA DE PROCESSAMENTO POR COMPUTADOR.

Ribeirão Preto , 01 de Janeiro de 2023

[Handwritten signature]

CLAUDIA SPERGE
CPF 175.530.298-31
D-X INDUSTRIA, COMERCIO, IMPOR
TACAO E EXPORTACAO LTDA - EPP

[Large handwritten signature]

ANDRE RENATO DE ALMEIDA GUINA
CPF 071.743.398-67
CRC - 1SP154.890/O-4
CONTADOR

1º CARTÓRIO DE REGISTRO CIVIL DAS PESSOAS NATURAIS DO ESTADO DE SÃO PAULO
DEL. OSCAR PAES DE ALMEIDA FILHO
R. VISCONDE DE INHAÚMA, 1315 - CENTRO
RIBEIRÃO PRETO/SP - FONE: (16) 3626-3635
WWW.CARTORIO.COM.BR - SOCIALCARTORIO.COM.BR

A JUCESP autoriza através da Deliberação nº 03/70, de 25/01/1970, aos Cartórios de Registro Civil das Pessoas Naturais do Estado de São Paulo, a praticar registros de Livros Mercantis. Fundamentos Legais Decreto Lei nº 486, de 03/03/1969 - Decreto Federal nº 64.587, de 22/05/1969 - Capítulo XVII, Seção VIII das Normas de Serviço da Corregedoria Geral da Justiça de São Paulo.

Luiz Fernando Aleixo Silva
Escrivente Autorizado
1º RCPN - Ribeirão Preto-SP

1º CARTÓRIO DE REGISTRO CIVIL DAS PESSOAS NATURAIS DO ESTADO DE SÃO PAULO
DEL. OSCAR PAES DE ALMEIDA FILHO
R. VISCONDE DE INHAÚMA, 1315 - CENTRO
RIBEIRÃO PRETO/SP - FONE: (16) 3626-3635
WWW.CARTORIO.COM.BR - SOCIALCARTORIO.COM.BR

CERTIDÃO

Certifico que revi e encontrei a numeração e as rubricas das folhas deste livro. DOU FÉ. - Ribeirão Preto, 09 de maio de 2024.

Luiz Fernando Aleixo Silva
Escrivente Autorizado
1º RCPN - Ribeirão Preto-SP

1º CARTÓRIO DE REGISTRO CIVIL DAS PESSOAS NATURAIS DO ESTADO DE SÃO PAULO
DEL. OSCAR PAES DE ALMEIDA FILHO
R. VISCONDE DE INHAÚMA, 1315 - CENTRO
RIBEIRÃO PRETO/SP - FONE: (16) 3626-3635
WWW.CARTORIO.COM.BR - SOCIALCARTORIO.COM.BR

TERMO DE AUTENTICAÇÃO

Declaro exatos os termos de abertura e encerramento deste livro por mim autenticado.

Ribeirão Preto, 09 de maio de 2024.
Luiz Fernando Aleixo Silva
Escrivente Autorizado
1º RCPN - Ribeirão Preto-SP

Registro nº 324

AUTENTICAÇÃO
AUTENTICAÇÃO: Esta cópia confere com o original, a mim apresentado. Dou fé.
Oscar Paes de Almeida Filho
OFICIAL DELEGADO
09 MAIO 2024
Oficial de Registro Civil das Pessoas Naturais e de Interdições e Tutelas do 1º Subdistrito da Sede de Ribeirão Preto (SP)
Luiz Fernando Aleixo Silva - Escriv. Aut.
Bel. Fábio de Freitas Alves Sturari - Escriv. A.
12146
AUTENTICAÇÃO
AU0862A0682099

DEMONSTRACAO DO RESULTADO DO EXERCICIO (Valores em Reais)

Empresa D-X INDUSTRIA, COMERCIO, IMPORTACAO E EXPORTACAO LTDA

(C115)

Folha: 00123

CNPJ/CPF: 02.228.938/0001-99

NIRE: 35.214.845.621

End.: Rua COIMBRA 1702-VILA ELISA - CEP: 14C73-450

Município: Ribeirão Preto

UF: SP

Emitido em: 29/04/2024

Período: Janeiro a Dezembro de 2023

Data do encerramento: 31/12/2023

Dt.Registro: 14/11/1997

AUTENTICADO

RECEITA BRUTA OPERACIONAL		
RECEITAS ESTATUTÁRIAS	2.129.267,32	
T O T A L ----->		2.129.267,32
DEDUÇÕES DAS RECEITAS		
VENDAS DEVOLVIDAS DE COMERCIO	(102.942,98)	
ICMS S/VENDAS DO COMERCIO	(4.296,91)	
SIMPLES FEDERAL E PAULISTA	(202.773,49)	
T O T A L ----->		(310.013,38)
RECEITA LIQUIDA OPERACIONAL		
RECEITA LIQUIDA COMERCIAL	1.819.253,94	
T O T A L ----->		1.819.253,94
CUSTOS DAS VENDAS		
DOS PRODUTOS VENDIDOS	(373.998,42)	
DAS MERCADORIAS VENDIDAS	206.200,56	
T O T A L ----->		(167.797,86)
LUCRO BRUTO OPERACIONAL		
LUCRO BRUTO INDUSTRIAL	(373.998,42)	
LUCRO BRUTO COMERCIAL	2.025.454,50	
T O T A L ----->		1.651.456,08
DESPESAS/RECEITAS OPERACIONAIS		
DESPESAS ADMINISTRATIVAS	(1.486.071,44)	
DESPESAS TRIBUTARIAS	(13.851,22)	
DESPESAS FINANCEIRAS	(54.363,23)	
RECEITAS FINANCEIRAS	1.199,64	
DESPESAS NÃO DEDUTÍVEIS	(7.242,49)	
T O T A L ----->		(1.560.328,74)
O P E R A C I O N A L	91.127,34	
DESPESAS/RECEITAS NÃO OPERACIONAIS		
ANTES DA CONTRIBUIÇÃO SOCIAL	91.127,34	
ANTES DO IMPOSTO DE RENDA	91.127,34	
L I Q U I D O	91.127,34	

[Handwritten signature and scribbles over the table]

ANDRÉ RENATO DE ALMEIDA GUINA
CONTADOR CRC: 1SP154.89C/O-4
CPF: 071.743.398-67 RG: 19.730.744-9

[Handwritten signature]

D-X INDUSTRIA, COMERCIO, IMPORTACAO E EXPORTACAO LTDA - EPP
CLAUDIA SPERGE
SOCIA-ADMINISTRADORA CPF: 175.530.298-31 RG: 21.309.193

[Faint blue stamp: EMPRESA REGISTRADA]

AUTENTICACAO
AUTENTICACAO: Esta cópia confere com o original, a mim apresentado. Dou fé
Oscar Paes de Almeida Filho
OFICIAL Delegado

09 MAIO 2024

Oficial de Registro Civil das Pessoas Naturais e de Interdições e Tutelas do 1º Substituto da Sede de Ribeirão Preto (SP)
Luiz Fernando Aleixo Silva - Escriv. Aut.
Bel. Fábio de Freitas Alves Sturan - Escriv. Aut.

Seios Pagos por verba aut. R\$

Válido somente caso selado

121467
AUTENTICACAO
AU0862A10682100

Balanco Patrimonial (Valores em Reais)

Empresa D-X INDUSTRIA, COMERCIO, IMPORTACAO E EXPORTACAO LTDA

(0115)

Folha: 00124

CNPJ/CPF: 02.228.938/0001-99

NIRE: 35.214.845.621

End.: Rua COIMBRA 1702-VILA ELISA - CEP: 14075-450

Município: Ribeirão Preto

UF: SP

Emitido em: 29/04/2024

Período: Janeiro a Dezembro de 2023

Data do encerramento: 31/12/2023

Dt. Registro: 14/11/1997

AUTENTICADO

ATIVO		
ATIVO CIRCULANTE		
DISPONIVEL		
CAIXA	61.183,87	
APLICACOES FINANCEIRAS	7.741,06	68.924,93
REALIZÁVEL A CURTO PRAZO		
ADIANTAMENTOS	866.732,00	
DUPLICATAS A RECEBER	59.026,65	
IMPOSTOS A RECUPERAR	26.193,46	971.952,11
CREDITOS		
Mercedarias em Estoque	896.659,44	896.659,44
TOTAL DO ATIVO CIRCULANTE		1.937.536,48
ATIVO NAO CIRCULANTE		
IMOBILIZADO		
Instalacoes e Utensilios	67.763,07	
Maquinas e Equipamentos	1.041.005,47	
Moveis, Ferram. e Utensilios	49.958,03	
Veiculos	3.433,10	
Consortio	23.258,89	1.185.415,56
TOTAL DO ATIVO NAO CIRCULANTE		1.185.415,56
TOTAL DO ATIVO		3.122.952,04

AUTENTICAÇÃO
AUTENTICAÇÃO: Esta cópia confere com o original, a mim apresentado. Dou fe
Oscar Paes de Almeida Filho
OFICIAL Delegado

09 MAIO 2024

Seios Pagos por verba Valor aut. R\$
Oficial de Registro Civil das Pessoas Naturais e de Interdições e Tutelas do 1º Subdistrito da Sede de Ribeirão Preto (SP)
Luiz Fernando Aleixo Silva - Escrev. Aut.
Bel. Fábio de Freitas Alves Sturari - Escrev. Aut.



Balanco Patrimonial (Valores em Reais)

Empresa D-X INDUSTRIA, COMERCIO, IMPORTACAO E EXPORTACAO LTDA

(C115)

Folha: 00125

CNPJ/CPF: 02.218.938/0001-99

NIRE: 35.214.845.621

End.: Rua COIMBRA 1702-VILA ELISA - CEP: 14075-450

Município: Ribeirão Preto

UF: SP

Emitido em: 03/05/2024

Período: Janeiro a Dezembro de 2023

Data do encerramento: 31/12/2023

Dt.Registro: 14/11/1997

AUTENTICADO

PASSIVO		
PASSIVO CIRCULANTE		
OBRIGACOES OPERACIONAIS		
FORNECEDORES	51.434,91	
ORIG. SOCIAIS E TRABALHISTAS	56.644,75	
ORIG. FISCAIS E TRIBUTARIAS	31.612,24	
FINANC, EMEREST E INVESTIMENTOS	306.526,72	446.218,62
TOTAL DO PASSIVO CIRCULANTE		446.218,62
PATRIMONIO LIQUIDO		
CAPITAL		
Capital Registrado	12.000,00	12.000,00
RESERVA DE LUCROS		
RESERVA DE LUCROS ACUMULADOS	2.664.733,42	2.664.733,42
TOTAL DO PATRIMONIO LIQUIDO		2.676.733,42
TOTAL DO PASSIVO		3.122.952,04

Reconhecemos a exatidão do presente Balanço Patrimonial, cujo Ativo e Passivo estão uniformes na mesma importância de R\$ 3.122.952,04

(TRES MILHÕES CEMTO E VINTA E DOIS MIL NOVECENTOS E CINQUENTA E DOIS REAIS E QUATRO CENTAVOS)

Reservando que a responsabilidade do profissional contabilista, fica restrita apenas ao aspecto meramente técnico desde que o reconhecimento operou com elementos dados e comprovantes fornecidos pela gerência da firma que se responsabiliza pela sua exatidão e veracidade, bem como pelos estoques considerados levantados pela referida gerência e sob sua total e exclusiva responsabilidade.

Ribeirão Preto - SP / 31 DE DEZEMBRO DE 2023

ANDRE RENATO DE ALMEIDA GUINA
CONTADOR CRC: 1SP154.890/O-4
CPF: 071.743.398-67 RG: 19.730.744-9

D-X INDUSTRIA, COMERCIO, IMPORTACAO E EXPORTACAO LTDA - EPP
CLAUDIA SPERCE
SOCIA-ADMINISTRADORA CPF: 175.530.298-31 RG: 21.309.193



AUTENTICAÇÃO

AUTENTICAÇÃO: Esta cópia confere com o original, a mim apresentado. Dou fé
Oscar Paes de Almeida Filho
OFICIAL Delegado

09 MAIO 2024

Oficial de Registro Civil das Pessoas Naturais e de Interdições e Tutelas do 1º Substituído da Sede de Ribeirão Preto (SP)

Luiz Fernando Aleixo Silva - Escriv. Aut.
Bel. Fábio de Freitas Alves Sturari - Escriv. Aut.



**INDÚSTRIA, COMÉRCIO, IMPORTAÇÃO E EXPORTAÇÃO LTDA-EPP**

CNPJ - 02.228.938/0001-99 - INSC. ESTADUAL - 582.470.056.110

Rua Coimbra No. 1702 - Vila Elisa - CEP 14075-450 - Ribeirão Preto - SP

FONE: (16) 2133.6200 FAX: (16) 2133.6212

Site - www.dx.ind.br / Email - dx-licita@hotmail.comAUTENTICADO
127**DEMONSTRAÇÃO DOS INDICES DE LIQUIDEZ COM BASE EM BALANÇO PATRIMONIAL LEVANTADO EM 31/12/2023****1) QUOCIENTE DE LIQUIDEZ GERAL (LG) :**

ATIVO CIRCULANTE + ATIVO REALIZ CIRC A L PRAZO	1.937.536,48	
<hr/>		= 4,34
PASSIVO CIRCULANTE + EXIGIVEL A L PRAZO	446.218,62	

2) QUOCIENTE DE LIQUIDEZ CORRENTE (LC):

ATIVO CIRCULANTE	1.937.536,48	
<hr/>		= 4,34
PASSIVO CIRCULANTE	446.218,62	

3) QUOCIENTE DE SOLVENCIA GERAL (SG):

ATIVO TOTAL	3.122.952,04	
<hr/>		= 6,99
PASSIVO CIRCULANTE + PASSIVO EXIG A L. PRAZO	446.218,62	

 DX IND, COM, IMP E EXP. LT - EPP
 CLAUDIA SPERGE
 SOCIA - ADMINISTRATIVA
 CPF 175.530.298-31

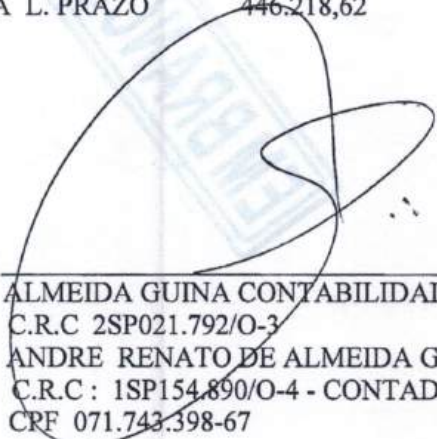
 ALMEIDA GUINA CONTABILIDADE SS
 C.R.C 2SP021.792/O-3
 ANDRE RENATO DE ALMEIDA GUINA
 C.R.C : 1SP154.890/O-4 - CONTADOR
 CPF 071.743.398-67

AUTENTICAÇÃO
 AUTENTICAÇÃO: Esta cópia confere com o original, a mim apresentado. Dou fé
 Oscar Paes de Almeida Filho
 OFICIAL Delegado

09 MAIO 2024

Oficial de Registro Civil das Pessoas Naturais e de Interdições e Tutelas do 1º Subdistrito da Sede de Ribeirão Preto (SP)
 Luiz Fernando Aleixo Silva - Escrev. Aut.
 Bel. Fábio de Freitas Alves Sturari - Escrev. Aut.

Válido somente para a finalidade de autenticação
 121467
 AUTENTICAÇÃO
 AU0862A0682104



AUTENTICADO

TERMO DE ENCERRAMENTO

LIVRO N°. 000016

CONTÉM ESTE LIVRO 000195 FOLHAS NUMERADAS SEGUIDAMENTE DE NÚMERO 000001 A 000195 E SERVIU DE LIVRO DIÁRIO NÚMERO 000016 DA EMPRESA D-X INDUSTRIA, COMERCIO, IMPORTACAO E EXPORTACAO LTDA

Rua COIMBRA NÚMERO 1702 , REGISTRADA SOB NÚMERO 35.214.845.621 EM 14/11/1997 JUCESP E INSCRITA NO CNPJ(MF) NÚMERO 02.228.938/0001-99

DECLARAMOS SOB PENA DE RESPONSABILIDADE QUE FORAM ESCRITURADAS FOLHAS DE NÚMERO 000001 A 000195 DE ACORDO COM A INSTRUÇÃO NORMATIVA N°. 3 DE 19/08/86 BAIXADA PELO DIRETOR REGIONAL DO REGISTRO DO COMÉRCIO, QUE AUTORIZA A ESCRITURAÇÃO MERCANTIL PELO SISTEMA DE PROCESSAMENTO POR COMPUTADOR.

Ribeirão Preto

, 31 de Dezembro de 2023

[Handwritten signature]

CLAUDIA SPERGE
CPF 175.530.298-31
D-X INDUSTRIA, COMERCIO, IMPOR
TACAO E EXPORTACAO LTDA - EPP

[Large handwritten signature]

ANDRE RENATO DE ALMEIDA GUINA
CPF 071.743.398-67
CRC - 1SP154.890/O-4
CONTADOR

AUTENTICAÇÃO
 AUTENTICAÇÃO: Esta cópia confere com o original, a mim apresentado. Dou fé
 Oscar Paes de Almeida Filho
 OFICIAL Delegado

09 MAIO 2024

Oficial de Registro Civil das Pessoas Naturais e de Interdições e Tutelas do 4º Subdet. da Sede de Ribeirão Preto (SP)
 Luiz Fernando Aleixo Silva - Escrev. Aut.
 Bel. Fábio de Freitas Alves Sturari - Escrev. Aut.

Seios Pagos por verba Valor aut. R\$

Válido somente para autenticação

21467
 AUTENTICAÇÃO
 AU0862A0682105





CADASTRO INFORMATIVO DE INADIMPLÊNCIA EM RELAÇÃO À ADMINISTRAÇÃO PÚBLICA DO ESTADO DE MINAS GERAIS

Consulta efetuada em 17/12/2024 às 10:32:46

Dados do Pesquisado

CNPJ: : 02.228.938/0001-99

Até o presente momento, não constam pendências para a pessoa acima identificada, ressalvado o direito de cobrança e inscrição de quaisquer dívidas de sua responsabilidade que vierem a ser apuradas pelos órgãos que compõem esse cadastro. Esta consulta não serve como Certidão de Débitos Tributários.

IMPRIMIR

DADOS ATUALIZADOS

Dados atualizados até: 12/2024 (Sistema Integrado de Registro do CEIS/CNEP - Acordos de Leniência) , 12/2024 (Sistema Integrado de Registro do CEIS/CNEP - CEIS) , 12/2024 (Sistema Integrado de Registro do CEIS/CNEP - CNEP) , 12/2024 (Sistema Integrado de Administração Financeira do Governo Federal (SIAFI) - CEPIM) , 12/2024 (Diário Oficial da União - CEAF)

Dados da consulta: 17/12/2024 10:35:50

FILTROS APLICADOS:

CPF / CNPJ sancionado: 13065522730 02.228.938/0001-99

Limpar filtros

DETALHAR	CADASTRO	CNPJ/CPF SANCIONADO	NOME SANCIONADO	UF SANCIONADO	ÓRGÃO/ENTIDADE SANCIONADORA	CATEGORIA SANÇÃO	DATA DE PUBLICAÇÃO DA SANÇÃO	VALOR DA MULTA	QUANTIDADE
Nenhum registro encontrado									



02/12/2024

0082141646

PODER JUDICIÁRIO
TRIBUNAL DE JUSTIÇA DO ESTADO DE SÃO PAULO
CERTIDÃO ESTADUAL DE DISTRIBUIÇÕES CÍVEIS

CERTIDÃO Nº: 7047029**FOLHA: 1/1**

A autenticidade desta certidão poderá ser confirmada pela internet no site do Tribunal de Justiça.

A Diretoria de Serviço Técnico de Informações Cíveis do(a) Comarca de São Paulo - Capital, no uso de suas atribuições legais,

CERTIFICA E DÁ FÉ que, pesquisando os registros de distribuições de **PEDIDOS DE FALÊNCIA, CONCORDATAS, RECUPERAÇÕES JUDICIAIS E EXTRAJUDICIAIS**, anteriores a 01/12/2024, verificou **NADA CONSTAR** como réu/requerido/interessado em nome de: *****

D-X INDÚSTRIA, COMÉRCIO, IMPORTAÇÃO E EXPORTAÇÃO LTDA, CNPJ: 02.228.938/0001-99, conforme indicação constante do pedido de certidão.*****

Esta certidão não aponta ordinariamente os processos em que a pessoa cujo nome foi pesquisado figura como autor (a). São apontados os feitos com situação em tramitação já cadastrados no sistema informatizado referentes a todas as Comarcas/Foros Regionais e Distritais do Estado de São Paulo.

A data de informatização de cada Comarca/Foro pode ser verificada no Comunicado SPI nº 22/2019.

Esta certidão considera os feitos distribuídos na 1ª Instância, mesmo que estejam em Grau de Recurso.

Não existe conexão com qualquer outra base de dados de instituição pública ou com a Receita Federal que verifique a identidade do NOME/RAZÃO SOCIAL com o CPF/CNPJ. A conferência dos dados pessoais fornecidos pelo pesquisado é de responsabilidade exclusiva do destinatário da certidão.

A certidão em nome de pessoa jurídica considera os processos referentes à matriz e às filiais e poderá apontar feitos de homônimos não qualificados com tipos empresariais diferentes do nome indicado na certidão (EIRELI, S/C, S/S, EPP, ME, MEI, LTDA).

Esta certidão só tem validade mediante assinatura digital.

Esta certidão é sem custas.

São Paulo, 2 de dezembro de 2024.

PEDIDO Nº:**0082141646**



Improbidade Administrativa e Inelegibilidade

Certidão Negativa

Certifico que nesta data (17/12/2024 às 10:39) NÃO CONSTA no Cadastro Nacional de Condenações Cíveis por Ato de Improbidade Administrativa e Inelegibilidade registros de condenação com trânsito em julgado ou sanção ativa quanto ao CNPJ nº 02.228.938/0001-99.

A condenação por atos de improbidade administrativa não implica automático e necessário reconhecimento da inelegibilidade do condenado.

Para consultas sobre inelegibilidade acesse portal do TSE em <http://divulgacandcontas.tse.jus.br/>

Esta certidão é expedida gratuitamente. Sua autenticidade pode ser por meio do número de controle 6761.7EFD.04ED.2749 no seguinte endereço: https://www.cnj.jus.br/improbidade_adm/autenticar_certidao.php



Improbidade Administrativa e Inelegibilidade

Certidão Negativa

Certifico que nesta data (17/12/2024 às 10:39) NÃO CONSTA no Cadastro Nacional de Condenações Cíveis por Ato de Improbidade Administrativa e Inelegibilidade registros de condenação com trânsito em julgado ou sanção ativa quanto ao CPF nº 130.655.227-30.

A condenação por atos de improbidade administrativa não implica automático e necessário reconhecimento da inelegibilidade do condenado.

Para consultas sobre inelegibilidade acesse portal do TSE em <http://divulgacandcontas.tse.jus.br/>

Esta certidão é expedida gratuitamente. Sua autenticidade pode ser por meio do número de controle 6761.7F1F.4FBD.6783 no seguinte endereço: https://www.cnj.jus.br/improbidade_adm/autenticar_certidao.php



TRIBUNAL DE CONTAS DA UNIÃO

CERTIDÃO NEGATIVA DE CONTAS JULGADAS IRREGULARES

Nome completo: **D-X INDUSTRIA, COMERCIO, IMPORTACAO E EXPORTACAO
LTDA**
CPF/CNPJ: **02.228.938/0001-99**

O Tribunal de Contas da União CERTIFICA, para os devidos fins e a pedido do interessado, que, na presente data, em consulta aos sistemas informatizados do TCU, considerados os julgados do Tribunal e o cadastro de responsáveis por contas julgadas irregulares, NÃO CONSTA nenhuma CONTA JULGADA IRREGULAR em nome do (a) requerente acima identificado(a).

A consulta para emissão desta certidão considerou os processos nos quais o Tribunal se manifestou em decisão definitiva do Tribunal pelo julgamento de contas irregulares desde a data do respectivo acórdão condenatório. Foram excluídos os lançamentos relativos a processos em tramitação que ainda não foram objeto de deliberação deste Tribunal, os arquivados por decisão terminativa e aqueles cujas condenações foram tornadas insubsistentes por decisão judicial ou por decisão definitiva em recurso neste Tribunal, transitadas em julgado.

Certidão emitida às 10:41:42 do dia 17/12/2024, com validade de trinta dias a contar da emissão.

A veracidade das informações aqui prestadas podem ser confirmadas no sítio <http://contasirregulares.tcu.gov.br>, na opção "*Verificar certidão emitida*".

Código de controle da certidão: 6ACB171224104142

Atenção: qualquer rasura ou emenda invalidará este documento.



TRIBUNAL DE CONTAS DA UNIÃO
CERTIDÃO NEGATIVA
DE
LICITANTES INIDÔNEOS

Nome completo: **D-X INDUSTRIA, COMERCIO, IMPORTACAO E EXPORTACAO LTDA**

CPF/CNPJ: **02.228.938/0001-99**

O Tribunal de Contas da União CERTIFICA que, na presente data, o (a) requerente acima identificado(a) NÃO CONSTA da relação de responsáveis inidôneos para participar de licitação na administração pública federal, por decisão deste Tribunal, nos termos do art. 46 da Lei nº 8.443/92 (Lei Orgânica do TCU).

Não constam da relação consultada para emissão desta certidão os responsáveis ainda não notificados do teor dos acórdãos condenatórios, aqueles cujas condenações tenham tido seu prazo de vigência expirado, bem como aqueles cujas apreciações estejam suspensas em razão de interposição de recurso com efeito suspensivo ou de decisão judicial.

Certidão emitida às 10:43:05 do dia 17/12/2024, com validade de trinta dias a contar da emissão.

A veracidade das informações aqui prestadas podem ser confirmadas no sítio <https://contas.tcu.gov.br/ords/f?p=INABILITADO:5>

Código de controle da certidão: MS4H171224104305

Atenção: qualquer rasura ou emenda invalidará este documento.

CERTIDÃO SIMPLIFICADA

CERTIFICAMOS QUE AS INFORMAÇÕES ABAIXO CONSTAM DOS DOCUMENTOS ARQUIVADOS NESTA JUNTA COMERCIAL E SÃO VIGENTES NA DATA DE SUA EXPEDIÇÃO.

SE HOUVER ARQUIVAMENTOS POSTERIORES, ESTA CERTIDÃO PERDERÁ SUA VALIDADE.

A AUTENTICIDADE DESTA CERTIDÃO E A EXISTÊNCIA DE ARQUIVAMENTOS POSTERIORES, SE HOUVER, PODERÃO SER CONSULTADAS NO SITE WWW.JUCESPONLINE.SP.GOV.BR, MEDIANTE O CÓDIGO DE AUTENTICIDADE INFORMADO AO FINAL DO DOCUMENTO.

EMPRESA							
NIRE	REGISTRO	DATA DA CONSTITUIÇÃO	INÍCIO DAS ATIVIDADES	PRAZO DE DURAÇÃO			
35214845621		14/11/1997	22/10/1997				
NOME COMERCIAL						TIPO JURÍDICO	
D-X INDUSTRIA, COMERCIO, IMPORTACAO E EXPORTACAO LTDA						SOCIEDADE LIMITADA (E.P.P.)	
C.N.P.J.		ENDEREÇO			NÚMERO	COMPLEMENTO	
02.228.938/0001-99		RUA COIMBRA			1702		
BAIRRO		MUNICÍPIO		UF	CEP	MOEDA	VALOR CAPITAL
VILA ELISA		RIBEIRAO PRETO		SP	14075-450	R\$	12.000,00

OBJETO SOCIAL
FABRICAÇÃO DE MATERIAIS PARA MEDICINA E ODONTOLOGIA FABRICAÇÃO DE COSMÉTICOS, PRODUTOS DE PERFUMARIA E DE HIGIENE PESSOAL FABRICAÇÃO DE EQUIPAMENTOS E ACESSÓRIOS PARA SEGURANÇA PESSOAL E PROFISSIONAL EXISTEM OUTRAS ATIVIDADES

SÓCIO E ADMINISTRADOR							
NOME							
AUREA GONCALVES SPERGE							
ENDEREÇO				NÚMERO	COMPLEMENTO		
RUA LAURO VALENTE,				130			
BAIRRO		MUNICÍPIO		UF	CEP	RG	
JARDIM SAINT GERAD		RIBEIRAO PRETO		SP	14022-045	13876418	
CPF		CARGO				QUANTIDADE COTAS	
275.749.588-74		SÓCIO E ADMINISTRADOR				11.880,00	

SÓCIO E ADMINISTRADOR							
NOME							
CLAUDIA SPERGE							
ENDEREÇO				NÚMERO	COMPLEMENTO		
CONDOMINIO ALTO DO BONFIM,				S/ N	LT. 22, QD. 0		
BAIRRO		MUNICÍPIO		UF	CEP	RG	
BONFIM PAULISTA		RIBEIRAO PRETO		SP	14110-000	21309193	
CPF		CARGO				QUANTIDADE COTAS	
175.530.298-31		SÓCIO E ADMINISTRADOR				120,00	

ÚLTIMO DOCUMENTO ARQUIVADO		
DATA	NÚMERO	

09/10/2014	398.828/14-3	
ALTERAÇÃO DA ATIVIDADE ECONÔMICA / OBJETO SOCIAL DA SEDE PARA FABRICAÇÃO DE MATERIAIS PARA MEDICINA E ODONTOLOGIA, FABRICAÇÃO DE COSMÉTICOS, PRODUTOS DE PERFUMARIA E DE HIGIENE PESSOAL, FABRICAÇÃO DE EQUIPAMENTOS E ACESSÓRIOS PARA SEGURANÇA PESSOAL E PROFISSIONAL.		
CONSOLIDAÇÃO CONTRATUAL DA MATRIZ.		

FIM DAS INFORMAÇÕES PARA NIRE: 35214845621
DATA DA ÚLTIMA ATUALIZAÇÃO DA BASE DE DADOS: 02/12/2024



documento
assinado
digitalmente

Certidão Simplificada. Documento certificado por MARINA CENTURION DARDANI, Secretária Geral da Jucesp. A Junta Comercial do Estado de São Paulo, garante a autenticidade deste documento quando visualizado diretamente no portal www.jucesponline.sp.gov.br sob o número de autenticidade 252715857, segunda-feira, 2 de dezembro de 2024 às 11:26:24.





TRIBUNAL DE CONTAS DA UNIÃO

Consulta Consolidada de Pessoa Jurídica

Este relatório tem por objetivo apresentar os resultados consolidados de consultas eletrônicas realizadas diretamente nos bancos de dados dos respectivos cadastros. A responsabilidade pela veracidade do resultado da consulta é do Órgão gestor de cada cadastro consultado. A informação relativa à razão social da Pessoa Jurídica é extraída do Cadastro Nacional da Pessoa Jurídica, mantido pela Receita Federal do Brasil.

Consulta realizada em: 02/12/2024 09:03:15

Informações da Pessoa Jurídica:

Razão Social: **D-X INDUSTRIA, COMERCIO, IMPORTACAO E EXPORTACAO LTDA**
CNPJ: **02.228.938/0001-99**

Resultados da Consulta Eletrônica:

Órgão Gestor: **TCU**
Cadastro: **Licitantes Inidôneos**
Resultado da consulta: **Nada Consta**

Para acessar a certidão original no portal do órgão gestor, clique [AQUI](#).

Órgão Gestor: **CNJ**
Cadastro: **CNIA - Cadastro Nacional de Condenações Cíveis por Ato de Improbidade Administrativa e Inelegibilidade**
Resultado da consulta: **Nada Consta**

Para acessar a certidão original no portal do órgão gestor, clique [AQUI](#).

Órgão Gestor: **Portal da Transparência**
Cadastro: **Cadastro Nacional de Empresas Inidôneas e Suspensas**
Resultado da consulta: **Nada Consta**

Para acessar a certidão original no portal do órgão gestor, clique [AQUI](#).

Órgão Gestor: **Portal da Transparência**
Cadastro: **CNEP - Cadastro Nacional de Empresas Punidas**
Resultado da consulta: **Nada Consta**

Para acessar a certidão original no portal do órgão gestor, clique [AQUI](#).

Obs: A consulta consolidada de pessoa jurídica visa atender aos princípios de simplificação e racionalização de serviços públicos digitais. Fundamento legal: Lei nº 12.965, de 23 de abril de 2014, Lei nº 13.460, de 26 de junho de 2017, Lei nº 13.726, de 8 de outubro de 2018, Decreto nº 8.638 de 15, de janeiro de 2016.



REPÚBLICA FEDERATIVA DO BRASIL

CADASTRO NACIONAL DA PESSOA JURÍDICA

NÚMERO DE INSCRIÇÃO 02.228.938/0001-99 MATRIZ	COMPROVANTE DE INSCRIÇÃO E DE SITUAÇÃO CADASTRAL	DATA DE ABERTURA 14/11/1997	
NOME EMPRESARIAL D-X INDUSTRIA, COMERCIO, IMPORTACAO E EXPORTACAO LTDA			
TÍTULO DO ESTABELECIMENTO (NOME DE FANTASIA) D-X / DWELLX		PORTE EPP	
CÓDIGO E DESCRIÇÃO DA ATIVIDADE ECONÔMICA PRINCIPAL 32.50-7-05 - Fabricação de materiais para medicina e odontologia			
CÓDIGO E DESCRIÇÃO DAS ATIVIDADES ECONÔMICAS SECUNDÁRIAS 20.63-1-00 - Fabricação de cosméticos, produtos de perfumaria e de higiene pessoal 26.60-4-00 - Fabricação de aparelhos eletromédicos e eletroterapêuticos e equipamentos de irradiação 32.92-2-02 - Fabricação de equipamentos e acessórios para segurança pessoal e profissional 32.50-7-01 - Fabricação de instrumentos não-eletrônicos e utensílios para uso médico, cirúrgico, odontológico e de laboratório 46.46-0-01 - Comércio atacadista de cosméticos e produtos de perfumaria 28.69-1-00 - Fabricação de máquinas e equipamentos para uso industrial específico não especificados anteriormente, peças e acessórios 33.14-7-99 - Manutenção e reparação de outras máquinas e equipamentos para usos industriais não especificados anteriormente			
CÓDIGO E DESCRIÇÃO DA NATUREZA JURÍDICA 206-2 - Sociedade Empresária Limitada			
LOGRADOURO R COIMBRA	NÚMERO 1702	COMPLEMENTO *****	
CEP 14.075-450	BAIRRO/DISTRITO VILA ELISA	MUNICÍPIO RIBEIRAO PRETO	UF SP
ENDEREÇO ELETRÔNICO LICITACAO@DX.IND.BR		TELEFONE (16) 2133-6216	
ENTE FEDERATIVO RESPONSÁVEL (EFR) *****			
SITUAÇÃO CADASTRAL ATIVA		DATA DA SITUAÇÃO CADASTRAL 28/08/2004	
MOTIVO DE SITUAÇÃO CADASTRAL			
SITUAÇÃO ESPECIAL *****		DATA DA SITUAÇÃO ESPECIAL *****	

Aprovado pela Instrução Normativa RFB nº 2.119, de 06 de dezembro de 2022.

Emitido no dia **02/12/2024** às **09:07:50** (data e hora de Brasília).

Página: **1/1**



Prefeitura Municipal de Ribeirão Preto

Secretaria Municipal da Fazenda
www.ribeiraopreto.sp.gov.br

Fale Conosco: certidoes.fazenda@rp.ribeiraopreto.sp.gov.br

CERTIDÃO DE SITUAÇÃO CADASTRAL

Empresa: D X INDUSTRIA COMERCIO IMPORTACAO E EXPORTACAO

CNPJ/CPF: 02.228.938/0001-99 Data Abertura:

Inscrição Municipal: 9495801

Endereço: RUA COIMBRA Nº 1702

CNAE Principal: null - null

CNAE(s) Secundários(s):

Sócios e Administradores: AUREA GONCALVES SPERGE
CLAUDIA SPERGE

A PESSOA acima identificada encontra-se na seguinte condição no Cadastro Mobiliário da Secretaria Municipal da Fazenda:

Situação Cadastral: Ativa

Esta certidão representa tão somente a situação cadastral. Eventuais débitos devem ser consultados através do site da Secretaria Municipal da Fazenda em Serviços On-line. São exibidos apenas os 10 primeiros sócios por ordem alfabética.

Certidão emitida eletronicamente com base no art. 81-A da Lei 2.415/70.

Validade: 180 dias

Legitimidade verificável na Internet - www.ribeiraopreto.sp.gov.br
pelo prazo de 180 dias.

Emitida às 09:53h do dia 02/09/2024 - Código de controle: 3617342



Prefeitura Municipal de Ribeirão Preto

Secretaria Municipal da Fazenda
www.ribeiraopreto.sp.gov.br

Fale Conosco: certidoes.fazenda@rp.ribeiraopreto.sp.gov.br

CND

CERTIDÃO NEGATIVA DE DÉBITOS
(INSCRITOS E NÃO INSCRITOS EM DÍVIDA ATIVA)
DE IPTU, ITBI, ISS, TAXAS, CONTRIBUIÇÃO DE MELHORIA
(PAVIMENTAÇÃO) E PREÇO PÚBLICO

A Divisão de Atendimento e Cobrança da Secretaria Municipal da Fazenda certifica que, consultando as informações fornecidas, pelo sistema Tributário, verificou que não consta débito constituído em relação aos Tributos Mobiliários – ISS, Taxa de Funcionamento e Taxa de Publicidade. Quanto a Tributos Imobiliários – IPTU, não consta débito, de titularidade do requerente ou compromissado ao mesmo, até a presente data. Ressalvado o direito de Fazenda Municipal cobrar e inscrever quaisquer dívidas de responsabilidade do sujeito passivo abaixo identificado que vierem a ser apuradas. É certificado que não constam pendências em seu nome, relativas a tributos administrados pela Secretaria Municipal da Fazenda, sejam eles não inscritos ou inscritos em Dívida Ativa. Esta certidão se refere a todos os tipos de tributos municipais.

Empresa: D X INDUSTRIA COMERCIO IMPORTACAO E EXPORTACAO

CNPJ/CPF: 02.228.938/0001-99

Inscrição Municipal: 9495801

Situação Cadastral: Ativa

Certidão emitida eletronicamente com base no art. 81-A da Lei 2.415/70.

Validade: 180 dias

Legitimidade verificável na Internet - www.ribeiraopreto.sp.gov.br
pelo prazo de 180 dias.

Emitida às 13:08h do dia 05/08/2024 - Código de controle: 3597192



Consulta Pública ao Cadastro ICMS

Cadastro de Contribuintes de ICMS - Cadesp



Código de controle da consulta: 7319ba06-e38e-4e55-8c7b-23b41082946f

Estabelecimento	
IE: 582.470.056.110 CNPJ: 02.228.938/0001-99 Nome Empresarial: D-X INDUSTRIA, COMERCIO, IMPORTACAO E EXPORTACAO LTDA Nome Fantasia: D-X / DWELLX Natureza Jurídica: Sociedade Empresária Limitada	
Endereço	
Logradouro: RUA COIMBRA Nº: 1702 CEP: 14.075-450 Município: RIBEIRAO PRETO	Complemento: Bairro: VILA ELISA UF: SP
Informações Complementares	
Situação Cadastral: Ativo Ocorrência Fiscal: Ativa Regime de Apuração: SIMPLES NACIONAL Atividades Econômicas: Fabricação de materiais para medicina e odontologia	Data da Situação Cadastral: 19/10/1998 Posto Fiscal: PF-10 - RIBEIRÃO PRETO
Informações NF-e	
Data de Credenciamento como emissor de NF-e: 25/02/2010 Indicador de Obrigatoriedade de NF-e: Obrigatoriedade Total Data de Início da Obrigatoriedade de NF-e: 01/09/2009	

[Voltar](#)

Observação: Os dados acima estão baseados em informações fornecidas pelos próprios contribuintes cadastrados. Não valem como certidão de sua efetiva existência de fato e de direito, não são oponíveis à Fazenda e nem excluem a responsabilidade tributária derivada de operações com eles ajustadas.



Prefeitura Municipal de Ribeirão Preto

Secretaria Municipal da Fazenda
www.ribeiraopreto.sp.gov.br

Fale Conosco: certidoes.fazenda@rp.ribeiraopreto.sp.gov.br

ISS
CERTIDÃO NEGATIVA DE DÉBITOS
(INSCRITOS E NÃO INSCRITOS EM DÍVIDA ATIVA)
DE IMPOSTO SOBRE SERVIÇOS

A Divisão de Atendimento e Cobrança da Secretaria Municipal da Fazenda, certifica que, consultando as informações fornecidas pelo sistema Tributário, constatou não haver débito constituído, em nome do requerente, em relação ao ISS. Ressalvado o direito da Fazenda Municipal de cobrar e inscrever quaisquer dívidas de responsabilidade do sujeito passivo abaixo identificado que vierem a ser apuradas, é certificado que não constam pendências em seu nome, relativas a tributos administrativos pela Secretaria Municipal da Fazenda, sejam eles não inscritos ou inscritos em Dívida Ativa. A presente certidão se refere somente ao tributo municipal supra descrito.

Empresa: D X INDUSTRIA COMERCIO IMPORTACAO E EXPORTACAO

CNPJ/CPF: 02.228.938/0001-99

Inscrição Municipal: 9495801

Situação Cadastral: Ativa

Certidão emitida eletronicamente com base no art. 81-A da Lei 2.415/70.

Validade: 180 dias

Legitimidade verificável na Internet - www.ribeiraopreto.sp.gov.br
pelo prazo de 180 dias.

Emitida às 13:11h do dia 05/08/2024 - Código de controle: 3597196



Secretaria da Fazenda e Planejamento do Estado de São Paulo

Débitos Tributários Não Inscritos na Dívida Ativa do Estado de São Paulo

CNPJ: 02.228.938/0001-99

Ressalvado o direito da Secretaria da Fazenda e Planejamento do Estado de São Paulo de apurar débitos de responsabilidade da pessoa jurídica acima identificada, é certificado que **não constam débitos** declarados ou apurados pendentes de inscrição na Dívida Ativa de responsabilidade do estabelecimento matriz/filial acima identificado.

Certidão nº 24110217838-06
Data e hora da emissão 05/11/2024 14:04:06
Validade 6 (seis) meses, contados da data de sua expedição.

Qualquer rasura ou emenda invalidará este documento.

A aceitação desta certidão está condicionada à verificação de sua autenticidade no sítio www.pfe.fazenda.sp.gov.br



PROCURADORIA GERAL DO ESTADO

Procuradoria da Dívida Ativa

Certidão Negativa de Débitos Inscritos da Dívida Ativa do Estado de São Paulo

CNPJ Base: 02.228.938

Ressalvado o direito de a Fazenda do Estado de São Paulo cobrar ou inscrever quaisquer dívidas de responsabilidade da pessoa jurídica/física acima identificada que vierem a ser apuradas, é certificado que:

não constam débitos inscritos em Dívida Ativa de responsabilidade do Interessado(a).

Tratando-se de CRDA emitida para pessoa jurídica, a pesquisa na base de dados é feita por meio do CNPJ Base, de modo que a certidão negativa abrange todos os estabelecimentos do contribuinte, cuja raiz do CNPJ seja aquela acima informada.

Certidão nº 62305041

Folha 1 de 1

Data e hora da emissão 26/11/2024 11:37:32

(hora de Brasília)

Validade 30 (TRINTA) dias, contados da emissão.

Certidão emitida nos termos da Resolução Conjunta SF-PGE nº 2, de 9 de maio de 2013.

Qualquer rasura ou emenda invalidará este documento.

A aceitação desta certidão está condicionada à verificação de sua autenticidade no sítio

<http://www.dividaativa.pge.sp.gov.br>



MINISTÉRIO DA FAZENDA
Secretaria da Receita Federal do Brasil
Procuradoria-Geral da Fazenda Nacional

**CERTIDÃO POSITIVA COM EFEITOS DE NEGATIVA DE DÉBITOS RELATIVOS AOS TRIBUTOS
FEDERAIS E À DÍVIDA ATIVA DA UNIÃO**

Nome: D-X INDUSTRIA, COMERCIO, IMPORTACAO E EXPORTACAO LTDA
CNPJ: 02.228.938/0001-99

Ressalvado o direito de a Fazenda Nacional cobrar e inscrever quaisquer dívidas de responsabilidade do sujeito passivo acima identificado que vierem a ser apuradas, é certificado que:

1. constam débitos administrados pela Secretaria da Receita Federal do Brasil (RFB) com exigibilidade suspensa nos termos do art. 151 da Lei nº 5.172, de 25 de outubro de 1966 - Código Tributário Nacional (CTN), ou objeto de decisão judicial que determina sua desconsideração para fins de certificação da regularidade fiscal, ou ainda não vencidos; e
2. não constam inscrições em Dívida Ativa da União (DAU) na Procuradoria-Geral da Fazenda Nacional (PGFN).

Conforme disposto nos arts. 205 e 206 do CTN, este documento tem os mesmos efeitos da certidão negativa.

Esta certidão é válida para o estabelecimento matriz e suas filiais e, no caso de ente federativo, para todos os órgãos e fundos públicos da administração direta a ele vinculados. Refere-se à situação do sujeito passivo no âmbito da RFB e da PGFN e abrange inclusive as contribuições sociais previstas nas alíneas 'a' a 'd' do parágrafo único do art. 11 da Lei nº 8.212, de 24 de julho de 1991.

A aceitação desta certidão está condicionada à verificação de sua autenticidade na Internet, nos endereços <<http://rfb.gov.br>> ou <<http://www.pgfn.gov.br>>.

Certidão emitida gratuitamente com base na Portaria Conjunta RFB/PGFN nº 1.751, de 2/10/2014.
Emitida às 14:42:13 do dia 20/08/2024 <hora e data de Brasília>.
Válida até 16/02/2025.

Código de controle da certidão: **B064.177F.A19F.AC3D**
Qualquer rasura ou emenda invalidará este documento.

[Voltar](#)[Imprimir](#)

Certificado de Regularidade do FGTS - CRF

Inscrição: 02.228.938/0001-99
Razão Social: D X INDUSTRIA COMERCIO IMP E EXPORTACAO LTDA EPP
Endereço: R COIMBRA 1702 / VILA ELISA / RIBEIRAO PRETO / SP / 14075-450

A Caixa Econômica Federal, no uso da atribuição que lhe confere o Art. 7, da Lei 8.036, de 11 de maio de 1990, certifica que, nesta data, a empresa acima identificada encontra-se em situação regular perante o Fundo de Garantia do Tempo de Serviço - FGTS.

O presente Certificado não servirá de prova contra cobrança de quaisquer débitos referentes a contribuições e/ou encargos devidos, decorrentes das obrigações com o FGTS.

Validade: 22/11/2024 a 21/12/2024

Certificação Número: 2024112201450705585450

Informação obtida em 26/11/2024 11:38:27

A utilização deste Certificado para os fins previstos em Lei esta condicionada a verificação de autenticidade no site da Caixa:
www.caixa.gov.br



PODER JUDICIÁRIO
JUSTIÇA DO TRABALHO

CERTIDÃO NEGATIVA DE DÉBITOS TRABALHISTAS

Nome: D-X INDUSTRIA, COMERCIO, IMPORTACAO E EXPORTACAO LTDA (MATRIZ E FILIAIS)

CNPJ: 02.228.938/0001-99

Certidão nº: 81660163/2024

Expedição: 26/11/2024, às 11:39:48

Validade: 25/05/2025 - 180 (cento e oitenta) dias, contados da data de sua expedição.

Certifica-se que **D-X INDUSTRIA, COMERCIO, IMPORTACAO E EXPORTACAO LTDA (MATRIZ E FILIAIS)**, inscrito(a) no CNPJ sob o nº **02.228.938/0001-99**, **NÃO CONSTA** como inadimplente no Banco Nacional de Devedores Trabalhistas.

Certidão emitida com base nos arts. 642-A e 883-A da Consolidação das Leis do Trabalho, acrescentados pelas Leis ns.º 12.440/2011 e 13.467/2017, e no Ato 01/2022 da CGJT, de 21 de janeiro de 2022. Os dados constantes desta Certidão são de responsabilidade dos Tribunais do Trabalho.

No caso de pessoa jurídica, a Certidão atesta a empresa em relação a todos os seus estabelecimentos, agências ou filiais.

A aceitação desta certidão condiciona-se à verificação de sua autenticidade no portal do Tribunal Superior do Trabalho na Internet (<http://www.tst.jus.br>).

Certidão emitida gratuitamente.

INFORMAÇÃO IMPORTANTE

Do Banco Nacional de Devedores Trabalhistas constam os dados necessários à identificação das pessoas naturais e jurídicas inadimplentes perante a Justiça do Trabalho quanto às obrigações estabelecidas em sentença condenatória transitada em julgado ou em acordos judiciais trabalhistas, inclusive no concernente aos recolhimentos previdenciários, a honorários, a custas, a emolumentos ou a recolhimentos determinados em lei; ou decorrentes de execução de acordos firmados perante o Ministério Público do Trabalho, Comissão de Conciliação Prévia ou demais títulos que, por disposição legal, contiver força executiva.



02/12/2024

0082141646

PODER JUDICIÁRIO
TRIBUNAL DE JUSTIÇA DO ESTADO DE SÃO PAULO
CERTIDÃO ESTADUAL DE DISTRIBUIÇÕES CÍVEIS

CERTIDÃO Nº: 7047029**FOLHA: 1/1**

A autenticidade desta certidão poderá ser confirmada pela internet no site do Tribunal de Justiça.

A Diretoria de Serviço Técnico de Informações Cíveis do(a) Comarca de São Paulo - Capital, no uso de suas atribuições legais,

CERTIFICA E DÁ FÉ que, pesquisando os registros de distribuições de **PEDIDOS DE FALÊNCIA, CONCORDATAS, RECUPERAÇÕES JUDICIAIS E EXTRAJUDICIAIS**, anteriores a 01/12/2024, verificou **NADA CONSTAR** como réu/requerido/interessado em nome de: *****

D-X INDÚSTRIA, COMÉRCIO, IMPORTAÇÃO E EXPORTAÇÃO LTDA, CNPJ: 02.228.938/0001-99, conforme indicação constante do pedido de certidão.*****

Esta certidão não aponta ordinariamente os processos em que a pessoa cujo nome foi pesquisado figura como autor (a). São apontados os feitos com situação em tramitação já cadastrados no sistema informatizado referentes a todas as Comarcas/Foros Regionais e Distritais do Estado de São Paulo.

A data de informatização de cada Comarca/Foro pode ser verificada no Comunicado SPI nº 22/2019.

Esta certidão considera os feitos distribuídos na 1ª Instância, mesmo que estejam em Grau de Recurso.

Não existe conexão com qualquer outra base de dados de instituição pública ou com a Receita Federal que verifique a identidade do NOME/RAZÃO SOCIAL com o CPF/CNPJ. A conferência dos dados pessoais fornecidos pelo pesquisado é de responsabilidade exclusiva do destinatário da certidão.

A certidão em nome de pessoa jurídica considera os processos referentes à matriz e às filiais e poderá apontar feitos de homônimos não qualificados com tipos empresariais diferentes do nome indicado na certidão (EIRELI, S/C, S/S, EPP, ME, MEI, LTDA).

Esta certidão só tem validade mediante assinatura digital.

Esta certidão é sem custas.

São Paulo, 2 de dezembro de 2024.

PEDIDO Nº:**0082141646**

CERTIDÃO SIMPLIFICADA

CERTIFICAMOS QUE AS INFORMAÇÕES ABAIXO CONSTAM DOS DOCUMENTOS ARQUIVADOS NESTA JUNTA COMERCIAL E SÃO VIGENTES NA DATA DE SUA EXPEDIÇÃO.

SE HOUVER ARQUIVAMENTOS POSTERIORES, ESTA CERTIDÃO PERDERÁ SUA VALIDADE.

A AUTENTICIDADE DESTA CERTIDÃO E A EXISTÊNCIA DE ARQUIVAMENTOS POSTERIORES, SE HOUVER, PODERÃO SER CONSULTADAS NO SITE WWW.JUCESPONLINE.SP.GOV.BR, MEDIANTE O CÓDIGO DE AUTENTICIDADE INFORMADO AO FINAL DO DOCUMENTO.

EMPRESA							
NIRE	REGISTRO	DATA DA CONSTITUIÇÃO	INÍCIO DAS ATIVIDADES	PRAZO DE DURAÇÃO			
35214845621		14/11/1997	22/10/1997				
NOME COMERCIAL						TIPO JURÍDICO	
D-X INDUSTRIA, COMERCIO, IMPORTACAO E EXPORTACAO LTDA						SOCIEDADE LIMITADA (E.P.P.)	
C.N.P.J.		ENDEREÇO			NÚMERO	COMPLEMENTO	
02.228.938/0001-99		RUA COIMBRA			1702		
BAIRRO		MUNICÍPIO		UF	CEP	MOEDA	VALOR CAPITAL
VILA ELISA		RIBEIRAO PRETO		SP	14075-450	R\$	12.000,00

OBJETO SOCIAL
FABRICAÇÃO DE MATERIAIS PARA MEDICINA E ODONTOLOGIA FABRICAÇÃO DE COSMÉTICOS, PRODUTOS DE PERFUMARIA E DE HIGIENE PESSOAL FABRICAÇÃO DE EQUIPAMENTOS E ACESSÓRIOS PARA SEGURANÇA PESSOAL E PROFISSIONAL EXISTEM OUTRAS ATIVIDADES

SÓCIO E ADMINISTRADOR							
NOME							
AUREA GONCALVES SPERGE							
ENDEREÇO				NÚMERO	COMPLEMENTO		
RUA LAURO VALENTE,				130			
BAIRRO		MUNICÍPIO		UF	CEP	RG	
JARDIM SAINT GERAD		RIBEIRAO PRETO		SP	14022-045	13876418	
CPF		CARGO				QUANTIDADE COTAS	
275.749.588-74		SÓCIO E ADMINISTRADOR				11.880,00	

SÓCIO E ADMINISTRADOR							
NOME							
CLAUDIA SPERGE							
ENDEREÇO				NÚMERO	COMPLEMENTO		
CONDOMINIO ALTO DO BONFIM,				S/ N	LT. 22, QD. 0		
BAIRRO		MUNICÍPIO		UF	CEP	RG	
BONFIM PAULISTA		RIBEIRAO PRETO		SP	14110-000	21309193	
CPF		CARGO				QUANTIDADE COTAS	
175.530.298-31		SÓCIO E ADMINISTRADOR				120,00	

ÚLTIMO DOCUMENTO ARQUIVADO		
DATA	NÚMERO	

09/10/2014	398.828/14-3	
ALTERAÇÃO DA ATIVIDADE ECONÔMICA / OBJETO SOCIAL DA SEDE PARA FABRICAÇÃO DE MATERIAIS PARA MEDICINA E ODONTOLOGIA, FABRICAÇÃO DE COSMÉTICOS, PRODUTOS DE PERFUMARIA E DE HIGIENE PESSOAL, FABRICAÇÃO DE EQUIPAMENTOS E ACESSÓRIOS PARA SEGURANÇA PESSOAL E PROFISSIONAL.		
CONSOLIDAÇÃO CONTRATUAL DA MATRIZ.		

FIM DAS INFORMAÇÕES PARA NIRE: 35214845621
DATA DA ÚLTIMA ATUALIZAÇÃO DA BASE DE DADOS: 02/12/2024



documento
assinado
digitalmente

Certidão Simplificada. Documento certificado por MARINA CENTURION DARDANI, Secretária Geral da Jucesp. A Junta Comercial do Estado de São Paulo, garante a autenticidade deste documento quando visualizado diretamente no portal www.jucesponline.sp.gov.br sob o número de autenticidade 252715857, segunda-feira, 2 de dezembro de 2024 às 11:26:24.



R. SORACAI

ALTERAÇÃO DE CONTRATO SOCIAL Nº 10

*
" D-X INDÚSTRIA, COMÉRCIO, IMPORTAÇÃO E EXPORTAÇÃO LTDA. - EPP "

NIRE.(JUICESP): 35.214.845.621 * CNPJ.(MF): 02.228.938/0001-99

- **ÁUREA GONCALVES SPERGE**, Brasileira, Casada em regime de comunhão parcial de bens, Nascida em 25/04/1.952, Natural de São Paulo - SP., Empresária, portadora da cédula de identidade RG.nº 13.876.418-9/SSP-SP. emitida em 29/10/2.007 e inscrita no CPF.(MF) sob nº 275.749.588-74, residente e domiciliada na Rua Lauro Valente, 130 - Jd. Saint Gerard, CEP: 14.022-045, na cidade de Ribeirão Preto, Estado de São Paulo; e,

- **CLÁUDIA SPERGE**, Brasileira, Casada em regime de comunhão parcial de bens, Nascida em 06/03/1.972, Natural de São Paulo - SP., Empresária, portadora da cédula de identidade RG.nº 21.309.193-8/SSP-SP. emitida em 04/10/2.012 e inscrita no CPF.(MF) sob nº 175.530.298-31, residente e domiciliada no Cond. Alto do Bonfim, s/ nº - Lt. 22, Qd. 06, Bonfim Paulista, CEP: 14.110-000, na cidade de Ribeirão Preto, Estado de São Paulo;

Sócias componentes da Sociedade Empresária, do tipo Limitada, com Sede Social na Rua Coimbra, 1.702 - Vila Elisa, CEP: 14.075-450, na cidade de Ribeirão Preto, Estado de São Paulo;

Que gira sob a Denominação Social de:

" **D-X INDÚSTRIA, COMÉRCIO, IMPORTAÇÃO E EXPORTAÇÃO LTDA. - EPP** "

Conforme Contrato Social registrado sob NIRE nº 35.214.845.621 arquivado em 22/11/1.997, e última Alteração Contratual registrada sob nº 342.091/14-1 arquivada em 04/09/14, na JUICESP - Junta Comercial do Estado de São Paulo; inscrita no CNPJ.(MF) sob nº 02.228.938/0001-99, têm entre si, justas e contratadas, uma nova Alteração de Contrato Social, de acordo com o que estabelecem as Cláusulas e Condições Contratuais seguintes, a saber:

A.) - DO NOVO OBJETO SOCIAL

A Sociedade altera e passará a ter como Objetivo Social, a exploração do ramo de:

Indústria, comércio, importação de matérias primas e de equipamentos em geral; exportação de equipamentos e produtos médicos odontológicos em geral; com fabricação de equipamentos de proteção individual (EPI), e com serviços de assistência técnica e manutenção nos equipamentos industrializados; distribuidora atacadista de cosméticos em geral e de equipamentos para cuidados com a pele e os cabelos; com indústria sob encomenda e comércio de produtos da linha cosmética e/ou capilar, preparados e compostos em geral para os cuidados com a beleza, os cabelos e o corpo. -

B.) - DA CONSOLIDAÇÃO

Em virtude da alteração e adaptação ocorrida em consonância com o que determina o Art. 2.033 da Lei 10.406/2.002, as sócias resolvem de comum acordo, consolidar num só instrumento todas as cláusulas, condições e disposições contratuais em vigor, tornando sem efeito as constantes do Contrato Social e posteriores Alterações Contratuais, as quais, conforme redação abaixo, passam a reger-se e a vigorar nos termos a seguir:

GUINA & GUINA - SERVIÇOS DE DIGITAÇÃO
www.guinaeguina.com.br
FONE/FAX: (16) 3625.2906



= DA CONSOLIDAÇÃO DAS CLÁUSULAS CONTRATUAIS =

I - DO TIPO DE SOCIEDADE

A Sociedade é Empresária, do tipo Limitada, nos termos do Art. 966 "caput" e Parágrafo Único, e Artigo 982 do "Novo Código Civil", e é regida pelo que está contido nas Cláusulas seguintes, e subsidiariamente pela Lei das Sociedades por Ações, e nos casos omissos pela legislação vigente - Lei 10.406/02. -

II - DA DENOMINAÇÃO SOCIAL

A Sociedade gira sob a Denominação Social de:

" D-X INDÚSTRIA, COMÉRCIO, IMPORTAÇÃO E EXPORTAÇÃO LTDA. - EPP "

III - DO OBJETO SOCIAL

A Sociedade tem como Objetivo a exploração do ramo de:

Indústria, comércio, importação de matérias primas e de equipamentos em geral; exportação de equipamentos e produtos médicos odontológicos em geral; com fabricação de equipamentos de proteção individual (EPI), e com serviços de assistência técnica e manutenção nos equipamentos industrializados; distribuidora atacadista de cosméticos em geral e de equipamentos para cuidados com a pele e os cabelos; com indústria sob encomenda e comércio de produtos da linha cosmética e/ou capilar, preparados e compostos em geral para os cuidados com a beleza, os cabelos e o corpo. -

IV - DA SEDE SOCIAL

A Sociedade tem sua Sede Social instalada no seguinte endereço:

Rua Coimbra, 1.702 - Vila Elisa, CEP: 14.075-450, na cidade de Ribeirão Preto, Estado de São Paulo;

Parágrafo Único: - Podendo, entretanto, abrir e fechar filiais em qualquer parte do território nacional, com ou sem capitais autônomos para os devidos fins. -

V - DO CAPITAL SOCIAL

O Capital Social é de R\$ 12.000,00 (doze mil Reais), dividido em 12.000 (doze mil) quotas, no valor nominal de R\$ 1,00 (um Real), cada uma, totalmente subscrito e integralizado em moeda corrente do país, distribuído em partes proporcionais entre as sócias, a saber:

A.) - **ÁUREA GONÇALVES SPERGE:**

= SEU CAPITAL NA SOCIEDADE: 11.880 qts. = R\$ 11.880,00

B.) - **CLÁUDIA SPERGE:**

= SEU CAPITAL NA SOCIEDADE: 120 qts. = R\$ 120,00

= **TOTAL DO CAPITAL SOCIAL:** 12.000 QTS. = R\$ 12.000,00 =

§ 1.º - A responsabilidade de cada sócia, na forma da lei é restrita ao valor de suas quotas, mas, ambas as sócias respondem solidariamente pela integralização do Capital Social;

§ 2.º - A nenhuma das sócias, é permitido vender, ceder, transferir ou alienar sob qualquer título as quotas de Capital que possuir na Sociedade, sem o consentimento por escrito da outra sócia, que tem sempre preferência na sua aquisição. -

VI - DA DURAÇÃO DA SOCIEDADE

A Sociedade tem sua duração por tempo indeterminado, podendo entretanto, ser dissolvida à qualquer época, uma vez observada a legislação vigente, considerando-se seu início em: 01 de novembro de 1.997. -

VII - DA ADMINISTRAÇÃO DA SOCIEDADE

A Administração geral e uso da Sociedade é regida (isoladamente) por ambas as sócias, que agem

GUINA & GUINA - SERVIÇOS DE DIGITAÇÃO
www.guinaeguina.com.br
FONE/FAX: (16) 3629.2906



sempre de modo a objetivar o maior incremento dos negócios sociais;

§ 1.º - Ambas as sócias (isoladamente), estão autorizadas a representar a Sociedade em todas as situações exigidas no cumprimento do Objeto Social, podendo ainda, constituir penhora e hipoteca sobre bens, tomar empréstimos, comprar bens móveis e imóveis e nomear Administrador (es) e/ou Procurador (es), que deverá (ão) a (s) nomeação (ões) e/ou a (s) procuração (ões), com exceção daquelas para fins judiciais, conter um período de validade limitado;

§ 2.º - Ambas as sócias (isoladamente), podem nomear Administrador (es) e/ou Procurador (es) com poderes específicos para representar a Sociedade, judicial ou extra-judicialmente, praticando todos e quaisquer atos necessários à defesa dos interesses e direitos da Sociedade, bem como para adquirir, alienar ou onerar móveis e/ou imóveis;

§ 3.º - Ambas as sócias (isoladamente), fazem uso do nome empresarial, vedado, no entanto, em atividades estranhas aos interesses sociais ou assumir obrigações seja em favor de qualquer um dos quotistas ou de terceiros, bem como onerar ou alienar bens imóveis da Sociedade, sem autorização por escrito da outra sócia. -

VIII - DA RETIRADA PRÓ-LABORE

Ambas as sócias, têm direito a uma retirada mensal a título de "Pró-Labore", que é levada a débito na conta de "Despesas Gerais" da Sociedade, cujos níveis são fixados de acordo com os limites estabelecidos pela legislação vigente. -

IX - DO BALANÇO GERAL, SEUS LUCROS OU PREJUÍZOS

A 31 (trinta e um) de dezembro de cada exercício, as Administradoras prestarão contas justificadas de sua administração, procedendo a elaboração do Inventário, do Balanço Patrimonial e do Balanço de Resultados Econômicos, e os lucros apurados terão o destino que melhor convier às sócias.

No caso de verificar-se prejuízo, será ele mantido em conta especial para ser coberto com lucros futuros;

§ 1.º - O lucro a ser distribuído às sócias não obedecerá ao mesmo percentual de participação no Capital Social cabível a cada uma, sendo que o percentual de participação na distribuição de lucros será convencionado entre as sócias por ocasião de cada distribuição realizada, mesmo que seja por presunção;

§ 2.º - Será facultado às sócias, anteciparem mensalmente a distribuição de lucros por conta do exercício, mesmo que seja por presunção;

§ 3.º - Convencionam-se entre as sócias que a Sociedade não terá Conselho Fiscal. -

X - DO FALECIMENTO

Dando-se o falecimento de qualquer uma das sócias, a Sociedade não se dissolverá, ficando a sócia sobrevivente, obrigada a levantar um Balanço Geral da Sociedade dentro de 30 (trinta) dias após o falecimento e reunir em uma só conta, os haveres apurados da sócia falecida, que ficarão a disposição do inventariante, para serem entregues mediante Alvará Judicial, ou depois de passada em julgado a Sentença de Partilha, lavrada nos autos de inventário.

Caso haja conveniência e mediante o cumprimento das formalidades legais, os herdeiros da sócia falecida, mesmo se menores, poderão ser admitidos na Sociedade em sua substituição, os quais, designarão quem os represente na Sociedade. -

Parágrafo Único: - O valor devido aos herdeiros da sócia falecida, será pago em moeda corrente do país, em 24 (vinte e quatro) parcelas mensais e consecutivas, da seguinte forma, sendo:

A.) - 25 % (vinte e cinco por cento), no prazo de 06 (seis) meses; sucessivamente, mais,

B.) - 35 % (trinta e cinco por cento), no prazo de 06 (seis) meses; e o restante,

C.) - 40 % (quarenta por cento), no prazo de 12 (doze) meses. -

XI - DA DECLARAÇÃO DE DESIMPEDIMENTO

As Administradoras declaram, sob as penas da lei, que não estão impedidas de exercerem a administração da Sociedade, por lei especial, ou em virtude de condenação criminal, ou por se encontrarem sob os efeitos dela, a pena que vede, ainda que temporariamente, o acesso a cargos

GUINA & GUINA - SERVIÇOS DE DIGITAÇÃO
www.guinaeguina.com.br
FONE/FAX: (16) 3625.2906





EMPRESA: PARCOMED PARANÁ COMÉRCIO E REPRESENTAÇÕES DE PRODUTOS FARMACÊUTICOS LTDA
 ENDEREÇO: AVENIDA SETE DE SETEMBRO, Nº 4615, CONJ. 201, 401, 402
 BAIRRO: BATEL CEP: 80240000 - CURITIBA/PR
 CNPJ: 85.079.200/0001-34
 PROCESSO: 25351.027488/2009-85 AUTORIZ/MS: 16Y4H7W06886 (8.04982.4)
 ATIVIDADE/CLASSE
 DISTRIBUIR: CORRELATO
 TRANSPORTAR: CORRELATO
 EMPRESA: FORMED REPRESENTAÇÃO E COMÉRCIO DE EQUIPAMENTOS MÉDICOS LTDA
 ENDEREÇO: RUA BORGES LAGOA, Nº 1065 - CONJUNTO 63 E 64
 BAIRRO: VILA CLEMENTINO CEP: 04038032 - SÃO PAULO/SP
 CNPJ: 07.139.218/0001-70
 PROCESSO: 25351.421967/2005-95 AUTORIZ/MS: UH76Y8X3X298 (8.02794.2)
 ATIVIDADE/CLASSE
 ARMAZENAR: CORRELATO
 DISTRIBUIR: CORRELATO
 EXPEDIR: CORRELATO
 IMPORTAR: CORRELATO
 EMPRESA: STRAUMANN BRASIL LTDA
 ENDEREÇO: RUA FUNCHAL, 263 - 12º ANDAR CJ 121 A 124
 BAIRRO: VILA OLÍMPIA CEP: 04551060 - SÃO PAULO/SP
 CNPJ: 04.184.175/0001-57
 PROCESSO: 25351.015191/01-37 AUTORIZ/MS: 8.00765.1
 ATIVIDADE/CLASSE
 ARMAZENAR: CORRELATO
 DISTRIBUIR: CORRELATO
 EXPEDIR: CORRELATO
 IMPORTAR: CORRELATO
 TRANSPORTAR: CORRELATO
EMPRESA: DX INDÚSTRIA COMÉRCIO IMPORTAÇÃO E EXPORTAÇÃO LTDA
ENDEREÇO: RUA COIMBRA, Nº 1702
BAIRRO: VILA ELISA CEP: 14075450 - RIBEIRÃO PRETO/SP
CNPJ: 02.228.938/0001-99
PROCESSO-25351.028978/00-97 AUTORIZ/MS: 8.00551.1
ATIVIDADE/CLASSE
ARMAZENAR: CORRELATO
DISTRIBUIR: CORRELATO
EMBALAR: CORRELATO
EXPEDIR: CORRELATO
EXPORTAR: CORRELATO
FABRICAR: CORRELATO
REEMBALAR: CORRELATO
TRANSPORTAR: CORRELATO
 EMPRESA: TECNOLIFE EQUIPAMENTOS MÉDICOS LTDA
 ENDEREÇO: RUA TIBURCIO CAVALCANTE, Nº 2388
 BAIRRO: DIONÍSIO TORRES CEP: 60125101 - FORTALEZA/CE
 CNPJ: 63.359.863/0001-70
 PROCESSO: 25016.000434/97 AUTORIZ/MS: 1.03224.2
 ATIVIDADE/CLASSE
 DISTRIBUIR: CORRELATO
 IMPORTAR: CORRELATO
 EMPRESA: STUDEX DO BRASIL LTDA
 ENDEREÇO: ESTRADA DO DENDÊ, Nº 532 E 554
 BAIRRO: ILHA DO GOVERNADOR CEP: 21931000 - RIO DE JANEIRO/RJ
 CNPJ: 73.267.387/0001-10
 PROCESSO: 4042896 AUTORIZ/MS: 1.03124.7
 ATIVIDADE/CLASSE
 ARMAZENAR: CORRELATO
 DISTRIBUIR: CORRELATO
 EXPORTAR: CORRELATO
 IMPORTAR: CORRELATO
 TRANSPORTAR: CORRELATO
 EMPRESA: TRAUMINAS DISTRIBUIDORA DE MAT. CIRURG. HOSPITALARES LTDA
 ENDEREÇO: RUA JACEGUAL, Nº 159
 BAIRRO: PRADO CEP: 30410510 - BELO HORIZONTE/MG
 CNPJ: 41.721.051/0001-90
 PROCESSO: 25000.028660/99-07 AUTORIZ/MS: 1.04465.1
 ATIVIDADE/CLASSE
 DISTRIBUIR: CORRELATO
 IMPORTAR: CORRELATO

RESOLUÇÃO - RE Nº 276, DE 30 DE JANEIRO DE 2009

O Diretor-Presidente da Agência Nacional de Vigilância Sanitária, no uso das atribuições que lhe conferem o Decreto de nomeação de 4 de janeiro de 2008, do Presidente da República, e o inciso X do art. 13 do Regulamento da ANVISA, aprovado pelo Decreto nº 3.029, de 16 de abril de 1999, tendo em vista o disposto no inciso VIII do art. 16 e no inciso I, § 1º do art. 55 do Regimento Interno da ANVISA, aprovado nos termos do Anexo I da Portaria nº 354, de 11 de agosto de 2006, republicada no DOU de 21 de agosto de 2006,

considerando o disposto no inciso I do art. 41, da Portaria nº 354, de 2006, resolve:

Art. 1º Conceder Alteração na Autorização de Funcionamento de Empresas de Saneantes Domissanitários, constantes no anexo desta Resolução.

Art. 2º Esta Resolução entra em vigor na data de sua publicação.

DIRCEU RAPOSO DE MELLO

ANEXO

EMPRESA: ACUAPURA INDÚSTRIA E COMÉRCIO LTDA
 ENDEREÇO: RUA CADETE POLONIA, Nº 566
 BAIRRO: SAMPAIO CEP: 20261000 - RIO DE JANEIRO/RJ
 CNPJ: 40.218.612/0001-70
 PROCESSO: 25000.007854/91-40 AUTORIZ/MS: 3.01243.1
 ATIVIDADE/CLASSE
 EMBALAR: SANEANTE DOMIS.
 FABRICAR: SANEANTE DOMIS.
 EMPRESA: CLORO MATO GROSSO LTDA
 ENDEREÇO: RUA BENEDITO PAULO DE CAMPOS, Nº 297
 BAIRRO: CRISTO REI CEP: 78115970 - VÁRZEA GRANDE/MT
 CNPJ: 33.687.278/0001-38
 PROCESSO: 25000.031623/99-41 AUTORIZ/MS: 3.02247.2
 ATIVIDADE/CLASSE
 ARMAZENAR: SANEANTE DOMIS.
 EMBALAR: SANEANTE DOMIS.
 EXPEDIR: SANEANTE DOMIS.
 FABRICAR: SANEANTE DOMIS.
 FRACIONAR: SANEANTE DOMIS.
 REEMBALAR: SANEANTE DOMIS.
 TRANSPORTAR: SANEANTE DOMIS.
 EMPRESA: DAMARFE PRODUTOS QUÍMICOS LTDA
 ENDEREÇO: RUA GUARANI, Nº 551
 BAIRRO: VILA CONCEIÇÃO CEP: 09991060 - DIADEMA/SP
 CNPJ: 74.509.902/0001-94
 PROCESSO: 25000.033493/98-27 AUTORIZ/MS: 3.02127.8
 ATIVIDADE/CLASSE
 ARMAZENAR: SANEANTE DOMIS.
 DISTRIBUIR: SANEANTE DOMIS.
 EMBALAR: SANEANTE DOMIS.
 EXPORTAR: SANEANTE DOMIS.
 FABRICAR: SANEANTE DOMIS.
 IMPORTAR: SANEANTE DOMIS.
 REEMBALAR: SANEANTE DOMIS.
 EMPRESA: OMEGA IMPORTAÇÃO E EXPORTAÇÃO LTDA
 ENDEREÇO: AVENIDA JERONIMO MONTEIRO, Nº 1000 -1711
 BAIRRO: CENTRO CEP: 29010003 - VITÓRIA/ES
 CNPJ: 03.283.866/0001-45
 PROCESSO: 25351.006582/00-52 AUTORIZ/MS: 3.02328.2
 ATIVIDADE/CLASSE
 EXPORTAR: SANEANTE DOMIS.
 IMPORTAR: SANEANTE DOMIS.

RESOLUÇÃO - RE Nº 277, DE 30 DE JANEIRO DE 2009

O Diretor-Presidente da Agência Nacional de Vigilância Sanitária, no uso das atribuições que lhe conferem o Decreto de nomeação de 4 de janeiro de 2008, do Presidente da República, e o inciso X do art. 13 do Regulamento da ANVISA, aprovado pelo Decreto nº 3.029, de 16 de abril de 1999, tendo em vista o disposto no inciso VIII do art. 16 e no inciso I, § 1º do art. 55 do Regimento Interno da ANVISA, aprovado nos termos do Anexo I da Portaria nº 354, de 11 de agosto de 2006, republicada no DOU de 21 de agosto de 2006,

considerando o disposto no inciso I do art. 41, da Portaria nº 354, de 2006, resolve:

Art. 1º Conceder Autorização de Funcionamento para Empresas de Cosméticos, constantes no anexo desta Resolução.

Art. 2º Esta Resolução entra em vigor na data de sua publicação.

DIRCEU RAPOSO DE MELLO

ANEXO

EMPRESA: MEDGOIAS DISTRIBUIDORA DE MEDICAMENTOS E PRODUTOS HOSPITALARES LTDA
 ENDEREÇO: RUA 220, Nº 301, QUADRA 67, LOTE 27, SALA 01
 BAIRRO: SETOR COIMBRA CEP: 74535090 - GOIÂNIA/GO
 CNPJ: 09.338.996/0001-14
 PROCESSO: 25351.003830/2009-22 AUTORIZ/MS: 2.04936.7
 ATIVIDADE/CLASSE
 DISTRIBUIR: COSMÉTICOS/PERFUMES/PRODUTOS DE HIGIENE
 EMPRESA: ALIBRAL DISTRIBUIDORA DE ALIMENTOS PAPELARIA E MATERIAL DE LIMPEZA LTDA ME
 ENDEREÇO: AVENIDA ARRUDA NEGREIROS, Nº 971
 BAIRRO: ENGENHEIRO BELFORD CEP: 25520001 - SÃO JOÃO DE MERITI/RJ
 CNPJ: 05.391.414/0001-02
 PROCESSO: 25351.008008/2009-45 AUTORIZ/MS: 2.04937.1
 ATIVIDADE/CLASSE
 DISTRIBUIR: COSMÉTICOS/PRODUTOS DE HIGIENE
 EMPRESA: ALMA GEMEA DISTRIBUIDORA DE COSMÉTICOS LTDA - ME
 ENDEREÇO: RUA NECA BORGES, Nº 785
 BAIRRO: CENTRO CEP: 75813000 - CAÇU/GO
 CNPJ: 08.464.944/0001-21
 PROCESSO: 25351.756577/2008-58 AUTORIZ/MS: 2.04938.4
 ATIVIDADE/CLASSE
 ARMAZENAR: COSMÉTICOS/PERFUMES/PRODUTOS DE HIGIENE
 DISTRIBUIR: COSMÉTICOS/PERFUMES/PRODUTOS DE HIGIENE
 EXPEDIR: COSMÉTICOS/PERFUMES/PRODUTOS DE HIGIENE

EMPRESA: UNILOG EXPRESS LOGÍSTICA S/A
 ENDEREÇO: RUA FRANCISCO SOUZA DOS SANTOS, Nº 03
 BAIRRO: JARDIM LIMOIEIRO CEP: 29164153 - SERRA/ES
 CNPJ: 09.403.367/0001-20
 PROCESSO: 25351.822868/2008-77 AUTORIZ/MS: 2.04941.3
 ATIVIDADE/CLASSE
 ARMAZENAR: COSMÉTICOS/PERFUMES/PRODUTOS DE HIGIENE
 EXPEDIR: COSMÉTICOS/PERFUMES/PRODUTOS DE HIGIENE
 TRANSPORTAR: COSMÉTICOS/PERFUMES/PRODUTOS DE HIGIENE
 EMPRESA: TRANSPEDREIRA TRANSPORTE DE CARGAS AÉREAS E RODOVIÁRIAS LTDA-ME
 ENDEREÇO: AVENIDA CAIAPÓ, Nº 704, QUADRA 97, LOTE 32
 BAIRRO: SETOR SANTA GENOVEVA CEP: 74672400 - GOIÂNIA/GO
 CNPJ: 26.683.227/0001-72
 PROCESSO: 25351.014265/2009-89 AUTORIZ/MS: 2.04940.0
 ATIVIDADE/CLASSE
 TRANSPORTAR: COSMÉTICOS/INSUMO P/ COSMÉTICO/PERFUMES/PRODUTOS DE HIGIENE
 EMPRESA: BIOEXTRACT DISTRIBUIDORA DE COSMÉTICOS LTDA ME
 ENDEREÇO: TRAVESSA EURICLES DE MATOS, Nº 31
 BAIRRO: LARANJEIRAS CEP: 22240010 - RIO DE JANEIRO/RJ
 CNPJ: 05.393.838/0001-06
 PROCESSO: 25351.012971/2007-92 AUTORIZ/MS: 2.04942.7
 ATIVIDADE/CLASSE
 ARMAZENAR: COSMÉTICOS/PERFUMES/PRODUTOS DE HIGIENE
 DISTRIBUIR: COSMÉTICOS/PERFUMES/PRODUTOS DE HIGIENE
 EXPEDIR: COSMÉTICOS/PERFUMES/PRODUTOS DE HIGIENE
 EMPRESA: VETRA DO BRASIL PERFUMES LTDA-ME
 ENDEREÇO: AVENIDA ARQUITETO NILDO RIBEIRO DA ROCHA, Nº 5163
 BAIRRO: JARDIM HIGIENÓPOLIS CEP: 87060390 - MARINGÁ/PR
 CNPJ: 07.797.139/0001-57
 PROCESSO: 25023.152031/2007-92 AUTORIZ/MS: 2.04939.8
 ATIVIDADE/CLASSE
 ARMAZENAR: PERFUMES
 DISTRIBUIR: PERFUMES
 EXPEDIR: PERFUMES

RESOLUÇÃO - RE Nº 278, DE 30 DE JANEIRO DE 2009

O Diretor-Presidente da Agência Nacional de Vigilância Sanitária, no uso das atribuições que lhe conferem o Decreto de nomeação de 4 de janeiro de 2008, do Presidente da República, e o inciso X do art. 13 do Regulamento da ANVISA, aprovado pelo Decreto nº 3.029, de 16 de abril de 1999, tendo em vista o disposto no inciso VIII do art. 16 e no inciso I, § 1º do art. 55 do Regimento Interno da ANVISA, aprovado nos termos do Anexo I da Portaria nº 354, de 11 de agosto de 2006, republicada no DOU de 21 de agosto de 2006,

considerando o disposto no inciso I do art. 41, da Portaria nº 354, de 2006,

considerando o art. 2º, da Lei nº 6.360, de 23 de setembro de 1976, resolve:

Art. 1º Conceder Autorização de Funcionamento para Empresas de Produtos para a Saúde constantes no anexo desta resolução.

Art. 2º Esta resolução entra em vigor na data de sua publicação.

DIRCEU RAPOSO DE MELLO

ANEXO

EMPRESA: CAPITAL EXPRESS MERCANTIL LTDA
 ENDEREÇO: AVENIDA PEDRO BUENO, Nº 1315/1319
 BAIRRO: PARQUE JABAQUARA CEP: 04342010 - SÃO PAULO/SP
 CNPJ: 64.787.419/0001-18
 PROCESSO: 25351.439154/2008-02 AUTORIZ/MS: LHX381M763Y6 (8.04989.0)
 ATIVIDADE/CLASSE
 ARMAZENAR: CORRELATOS
 TRANSPORTAR: CORRELATOS
 EMPRESA: SUPERMEDY IMPORTAÇÃO E EXPORTAÇÃO LTDA
 ENDEREÇO: RUA MARQUES DE MARICA, Nº 1184
 BAIRRO: IPIRANGA CEP: 04252000 - SÃO PAULO/SP
 CNPJ: 08.308.147/0001-55
 PROCESSO: 25351.247695/2008-06 AUTORIZ/MS: UH876246W539 (8.04999.4)
 ATIVIDADE/CLASSE
 ARMAZENAR: CORRELATOS
 DISTRIBUIR: CORRELATOS
 EXPORTAR: CORRELATOS
 IMPORTAR: CORRELATOS

CERTIDÃO SIMPLIFICADA

CERTIFICAMOS QUE AS INFORMAÇÕES ABAIXO CONSTAM DOS DOCUMENTOS ARQUIVADOS NESTA JUNTA COMERCIAL E SÃO VIGENTES NA DATA DE SUA EXPEDIÇÃO.

SE HOUVER ARQUIVAMENTOS POSTERIORES, ESTA CERTIDÃO PERDERÁ SUA VALIDADE.

A AUTENTICIDADE DESTA CERTIDÃO E A EXISTÊNCIA DE ARQUIVAMENTOS POSTERIORES, SE HOUVER, PODERÃO SER CONSULTADAS NO SITE WWW.JUCESPONLINE.SP.GOV.BR, MEDIANTE O CÓDIGO DE AUTENTICIDADE INFORMADO AO FINAL DO DOCUMENTO.

EMPRESA							
NIRE	REGISTRO	DATA DA CONSTITUIÇÃO	INÍCIO DAS ATIVIDADES	PRAZO DE DURAÇÃO			
35214845621		14/11/1997	22/10/1997				
NOME COMERCIAL						TIPO JURÍDICO	
D-X INDUSTRIA, COMERCIO, IMPORTACAO E EXPORTACAO LTDA						SOCIEDADE LIMITADA (E.P.P.)	
C.N.P.J.		ENDEREÇO			NÚMERO	COMPLEMENTO	
02.228.938/0001-99		RUA COIMBRA			1702		
BAIRRO		MUNICÍPIO		UF	CEP	MOEDA	VALOR CAPITAL
VILA ELISA		RIBEIRAO PRETO		SP	14075-450	R\$	12.000,00

OBJETO SOCIAL
FABRICAÇÃO DE MATERIAIS PARA MEDICINA E ODONTOLOGIA FABRICAÇÃO DE COSMÉTICOS, PRODUTOS DE PERFUMARIA E DE HIGIENE PESSOAL FABRICAÇÃO DE EQUIPAMENTOS E ACESSÓRIOS PARA SEGURANÇA PESSOAL E PROFISSIONAL EXISTEM OUTRAS ATIVIDADES

SÓCIO E ADMINISTRADOR							
NOME							
AUREA GONCALVES SPERGE							
ENDEREÇO				NÚMERO	COMPLEMENTO		
RUA LAURO VALENTE,				130			
BAIRRO		MUNICÍPIO		UF	CEP	RG	
JARDIM SAINT GERAD		RIBEIRAO PRETO		SP	14022-045	13876418	
CPF		CARGO				QUANTIDADE COTAS	
275.749.588-74		SÓCIO E ADMINISTRADOR				11.880,00	

SÓCIO E ADMINISTRADOR							
NOME							
CLAUDIA SPERGE							
ENDEREÇO				NÚMERO	COMPLEMENTO		
CONDOMINIO ALTO DO BONFIM,				S/ N	LT. 22, QD. 0		
BAIRRO		MUNICÍPIO		UF	CEP	RG	
BONFIM PAULISTA		RIBEIRAO PRETO		SP	14110-000	21309193	
CPF		CARGO				QUANTIDADE COTAS	
175.530.298-31		SÓCIO E ADMINISTRADOR				120,00	

ÚLTIMO DOCUMENTO ARQUIVADO		
DATA	NÚMERO	

09/10/2014	398.828/14-3	
ALTERAÇÃO DA ATIVIDADE ECONÔMICA / OBJETO SOCIAL DA SEDE PARA FABRICAÇÃO DE MATERIAIS PARA MEDICINA E ODONTOLOGIA, FABRICAÇÃO DE COSMÉTICOS, PRODUTOS DE PERFUMARIA E DE HIGIENE PESSOAL, FABRICAÇÃO DE EQUIPAMENTOS E ACESSÓRIOS PARA SEGURANÇA PESSOAL E PROFISSIONAL.		
CONSOLIDAÇÃO CONTRATUAL DA MATRIZ.		

FIM DAS INFORMAÇÕES PARA NIRE: 35214845621
DATA DA ÚLTIMA ATUALIZAÇÃO DA BASE DE DADOS: 02/12/2024



documento
assinado
digitalmente

Certidão Simplificada. Documento certificado por MARINA CENTURION DARDANI, Secretária Geral da Jucesp. A Junta Comercial do Estado de São Paulo, garante a autenticidade deste documento quando visualizado diretamente no portal www.jucesponline.sp.gov.br sob o número de autenticidade 252715857, segunda-feira, 2 de dezembro de 2024 às 11:26:24.



REPÚBLICA FEDERATIVA DO BRASIL
MINISTÉRIO DA JUSTIÇA / ROTUBA
DEPARTAMENTO NACIONAL DE TRÁFICO
E SANEAMENTO DE HABITAGENS

VALIDA EM TODO
O TERRITÓRIO NACIONAL
2252992592

NOME
AUREA GONCALVES SPERGE



COE. DENTIDADE / SML. EMISSOR / UF
13976418 SP/SP

CPF
275.749.588-74 DATA NASCIMENTO
25/04/1952

FILIAÇÃO
WALTER GONCALVES DA SILVA
ARACY BUENO DA SILVA

PROFISSÃO
B ACI EXT. INAL

1ª REGISTRO
02320860336 VALIDADE
11/08/2026 1ª HABILITAÇÃO
18/10/1979

OBSERVAÇÕES
A

Aurea Gonçalves Sperge
ASSINATURA DO PORTADOR

LOCAL
RIBEIRÃO PRETO, SP DATA EMISSÃO
13/08/2021

[Signature]
Estatuto Municipal nº 011 - Câmara Municipal de Ribeirão Preto - SP
ASSINATURA DO PREFEITO

95582149198
8F006621863

PROIBIDO PLASTIFICAR

2252992592

SÃO PAULO

REPÚBLICA FEDERATIVA DO BRASIL
MINISTÉRIO DA INFRAESTRUTURA
DEPARTAMENTO NACIONAL DE TRÂNSITO
CARTEIRA NACIONAL DE HABILITAÇÃO

R J

NOME
RAPHAEL ICARO SOARES ARCIERI

DOC. IDENTIDADE/ÓRG EMISSOR/UF
217029743 DETRAN RJ

CPF
130.655.227-30

DATA NASCIMENTO
04/02/1991

FILIAÇÃO
JULIO ROBERTO SANTOS ARCIER I
ESTER SOARES

PERMISSÃO
ACC
CAT. HAB.
B

Nº REGISTRO
06748854733

VALIDADE
26/09/2031

1ª HABILITAÇÃO
29/11/2016

OBSERVAÇÕES

ASSINATURA DO PORTADOR

LOCAL
RIO DE JANEIRO, RJ

DATA EMISSÃO
28/09/2021

ASSINADO DIGITALMENTE
DEPARTAMENTO ESTADUAL DE TRÂNSITO

77861240263
RJ109726561

RIO DE JANEIRO

DENATRAN CONTRAN

VÁLIDA EM TODO O TERRITÓRIO NACIONAL
2279220763

2279220763

QR-CODE



Documento assinado com certificado digital em conformidade com a Medida Provisória nº 2200-2/2001. Sua validade poderá ser confirmada por meio do programa Assinador Serpro.

As orientações para instalar o Assinador Serpro e realizar a validação do documento digital estão disponíveis em:
< <http://www.serpro.gov.br/assinador-digital> >, opção Validar Assinatura.

SERPRO / DENATRAN

PROCURAÇÃO

OUTORGANTE: Cláudia Sperge, brasileira, casada, CPF nº 175.530.298-31, Cédula de Identidade nº 21.309.19-3 (SSP-SP), sendo Sócia-Diretora da Empresa D-X INDUSTRIA, COMERCIO, IMPORTACAO E EXPORTACAO LTDA, pessoa jurídica inscrita no CNPJ/MF nº 02.228.938/0001-99, localizada na Rua Coimbra, nº 1702 – Vila Elisa – CEP: 14.075-450 – Ribeirão Preto-SP.

OUTORGADO: Raphael Icaro Soares Arcieri, brasileiro, casado, empresário, CPF nº 130.655.227-30 e Cédula de Identidade nº 21.702.974-3 (Detran-RJ).

PODERES: Por este instrumento particular e na melhor forma de direito, a Outorgante nomeia e constitui seu procurador (OUTORGADO), para o fim especial de promover a participação da Empresa D-X INDUSTRIA, COMERCIO, IMPORTACAO E EXPORTACAO LTDA em Licitações Públicas Eletrônicas, nas modalidades Pregão e/ou Concorrência, a concordar com todos os seus termos, assistir a abertura de propostas e habilitação, fazer impugnações, reclamações, protestos e recursos administrativos, fazer novas propostas, dar e rebaixar preços/lances, conceder descontos, prestar caução, levantá-las, receber as importâncias caucionadas ou depositadas, transigir, desistir e praticar todos os atos necessários ao cumprimento do presente mandato, constituir procurador com poderes “ad judicium” e substabelecer, com ou sem reserva de poderes.

Ribeirão Preto, 09 de novembro de 2022.

Atenciosamente,

CLAUDIA
SPERGE:175530
29831

Assinado de forma digital por CLAUDIA
SPERGE:17553029831
DN: c=BR, o=ICP-Brasil, ou=Certificado
Digital, ou=62876768000180,
ou=Secretaria da Receita Federal do Brasil
- RFB, ou=RFB e-CPF A3, ou=(em branco),
cn=CLAUDIA SPERGE:17553029831
Dados: 2022.11.09 17:10:42 -03'00'



CONSELHO REGIONAL DE CONTABILIDADE DO ESTADO DE SÃO PAULO

**CERTIDÃO DE HABILITAÇÃO PROFISSIONAL
Nº 2024/113932**

O CONSELHO REGIONAL DE CONTABILIDADE DO ESTADO DE SÃO PAULO certifica que o(a) profissional identificado(a) no presente documento encontra-se habilitado para o exercício da profissão contábil.

IDENTIFICAÇÃO DO REGISTRO

NOME	ANDRE RENATO DE ALMEIDA GUINA
NOME SOCIAL :	
REGISTRO	1SP154890/O-4
CATEGORIA	CONTADOR
CPF	071.743.398-67

A falsificação deste documento constitui-se em crime previsto no Código Penal Brasileiro, sujeitando o autor à respectiva ação penal.

Emissão: São Paulo, 09/10/2024 às 15:13:56

Válido até: 07/01/2025

Código de Controle: 8582.3855.6826.9888

Para verificar a autenticidade deste documento, consulte o site do CRCSP.



SERVIÇO PÚBLICO FEDERAL
CONSELHO REGIONAL DE ENGENHARIA E AGRONOMIA
DO ESTADO DE SÃO PAULO - CREA-SP



CERTIDÃO DE REGISTRO PROFISSIONAL E ANOTAÇÕES

Número da Certidão: CI - 3264819/2024

CERTIFICAMOS, a requerimento da parte interessada e para os devidos fins que, fazendo rever os arquivos deste Conselho, foi verificado constar que o profissional abaixo mencionado se encontra registrado neste CREA-SP, nos termos da Lei nr. 5.194, de 24 dezembro de 1966, conforme dados a seguir:

Nome: THOMAZ GERALDI SAY

Número de registro no CREA-SP: 5060892951
Registro Nacional do Profissional: 2605688348

Expedido em: 29/01/1999
(Data de registro no CREA-SP)

CPF: 071.703.728-27

RG - REGISTRO GERAL: 19.169.113-6 SSP/SP

Data de Nascimento: 31/08/1971

Endereço: Rua DR ANTONIO SERGIO REIS DE AZEVEDO, 70 AP74
RESIDENCIAL ALTO DO IPE
14110000 - RIBEIRÃO PRETO (BONFIM PAULISTA) - SP

Título, curso e atribuição:

Título: ENGENHEIRO CIVIL

Curso: ENGENHARIA CIVIL

Atribuição:

Do artigo 7º da Resolução 218, de 29 de junho de 1973, do CONFEA.

Diploma/Certificado expedido em: 29/01/1999

Pelo(a): INSTITUTO POLITECNICO DE RIBEIRAO PRETO

Ano Letivo: 1998

Data de Colação de Grau: 29/01/1999

A presente certidão possui também a finalidade de substituição da carteira profissional de anotações, extinta pela Resolução 1007, de 2003, do Confea, e perderá a validade caso ocorram quaisquer alterações em seus dados acima descritos.

Esta certidão refere-se a dados de registro e anotações constantes do cadastro do profissional, não invalidando qualquer débito ou infração que posteriormente venham ser apurados em nome do(a) profissional acima.

A falsificação deste documento constitui-se em crime previsto no Código Penal Brasileiro, sujeitando o(a) autor(a) à competente ação penal e/ou processo ético respectivo.

A autenticidade desta certidão deverá ser verificada no site: www.creasp.org.br

Código de controle da certidão: cf7cd0e1-4b31-49d1-8d7c-1d97a39153c8



SERVIÇO PÚBLICO FEDERAL
CONSELHO REGIONAL DE ENGENHARIA E AGRONOMIA
DO ESTADO DE SÃO PAULO - CREA-SP



CERTIDÃO DE REGISTRO PROFISSIONAL E ANOTAÇÕES

Continuação da Certidão: CI - 3264819/2024 Página 02

Situação cadastral extraída em: 15/02/2024 11:47:39 - Certidão reimpressa em 10/04/2024 11:34:18.

Emitida via Serviços Online.

Em caso de dúvidas, consulte 0800-0171811, ou o site www.creasp.org.br, link Atendimento/Fale Conosco ou ainda através da unidade UGI RIBEIRAO PRETO, situada à Rua: JOAO PENTEADO, 2237, JARDIM SÃO LUIZ, RIBEIRÃO PRETO-SP, CEP: 14020-180, ou procure a unidade de atendimento mais próxima.

SÃO PAULO, 15 de Fevereiro de 2024



DECLARAÇÃO DE EXEQUIBILIDADE DE PROPOSTA

CONSÓRCIO INTERMUNICIPAL DE SAÚDE DA MICRORREGIÃO DO VALE DO PIRANGA

PREGÃO ELETRÔNICA N° 026/2024

PROCESSO ADMINISTRATIVO N° 48/2024

Pelo presente instrumento, a empresa D-X INDUSTRIA, COMERCIO, IMPORTACAO E EXPORTACAO LTDA, inscrita no CNPJ sob o nº 02.228.938/0001-99, com sede na Rua Coimbra, nº 1702 – Vila Elisa – CEP: 14.075-450 – Ribeirão Preto-SP, através de seu representante legal infra- assinado, o Sr. Raphael Icaro Soares Arcieri, nacionalidade brasileira, estado civil casado, profissão Consultor de Licitações e empresário, portador da cédula de Identidade nº 21.702.974-3, expedida pelo DETRAN/RJ, inscrito no C.P.F. sob o nº 130.655.227-30, outorgando-lhe plenos poderes para representá-la na sessão pública do PE nº 026/2024

DECLARA a quem possa interessar, sob as penas da lei:

Que o nosso preço proposto no **PE nº 026/2024** é totalmente exequível e que forneceremos todos os produtos conforme as especificações descritas no Termo de Referência do referido Edital e conforme planilha de composição de custos abaixo:

ITEM	Especificações	MÃO DE OBRA (R\$)	MATÉRIA PRIMA (R\$)	DESPESAS OPERACIONAIS ADMINISTRATIVAS (R\$)	LUCRO (R\$)	TRIBUTOS (R\$)	VALOR TOTAL UNITÁRIO
		50%	25%	5%	5%	15%	
166	CANETA ALTA ROTAÇÃO, MATERIAL ROLAMENTO: ROLAMENTO CERÂMICA, VELOCIDADE MÁXIMA: VELOCIDADE MÁXIMA MENOR OU IGUAL 400.000 RPM, REFRIGERAÇÃO:3 OU MAIS FUROS, TROCA DE BROCAS: BOTÃO DE PRESSÃO (PB), TIPO CONEXÃO: CONEXÃO 2 FUROS, TIPO CABEÇA: CABEÇA PADRÃO ANVISA: 80055110015	R\$ 129,00	R\$ 64,50	R\$ 12,90	R\$ 12,90	R\$ 38,70	R\$ 258,00



Declaramos que somos **FABRICANTE** do item ora licitado, e empresa tradicional do segmento de equipamentos e materiais odontológicos. Por este motivo, não temos como apresentar as notas fiscais de compra, mas sim, ratificar que estamos aptos a fabricar e fornecer todos os itens supracitado

Por ser a expressão da verdade, firmo a presente

Ribeirão Preto, 13 de dezembro de 2024.

Atenciosamente,

RAPHAEL
ICARO SOARES
ARCIERI:13065
522730

Assinado de forma
digital por RAPHAEL
ICARO SOARES
ARCIERI:130652273
0
Dados: 2024.12.13
10:55:32 -03'00'

D-X INDUSTRIA, COMERCIO, IMPORTACAO E EXPORTACAO LTDA

CNPJ: 02.228.938/0001-99

Raphael Icaro Soares Arcieri | Representante Legal

RG: 21.702.974-3 (DETRAN-RJ) | CPF: 130.655.227-30



EMPRESA: PARCOMED PARANÁ COMÉRCIO E REPRESENTAÇÕES DE PRODUTOS FARMACÊUTICOS LTDA
ENDEREÇO: AVENIDA SETE DE SETEMBRO, Nº 4615, CONJ. 201, 401, 402
BAIRRO: BATEL CEP: 80240000 - CURITIBA/PR
CNPJ: 85.079.200/0001-34
PROCESSO: 25351.027488/2009-85 AUTORIZ/MS: 16Y4H7W06886 (8.04982.4)
ATIVIDADE/CLASSE
DISTRIBUIR: CORRELATO
TRANSPORTAR: CORRELATO
EMPRESA: FORMED REPRESENTAÇÃO E COMÉRCIO DE EQUIPAMENTOS MÉDICOS LTDA
ENDEREÇO: RUA BORGES LAGOA, Nº 1065 - CONJUNTO 63 E 64
BAIRRO: VILA CLEMENTINO CEP: 04038032 - SÃO PAULO/SP
CNPJ: 07.139.218/0001-70
PROCESSO: 25351.421967/2005-95 AUTORIZ/MS: UH76Y8X3X298 (8.02794.2)
ATIVIDADE/CLASSE
ARMAZENAR: CORRELATO
DISTRIBUIR: CORRELATO
EXPEDIR: CORRELATO
IMPORTAR: CORRELATO
EMPRESA: STRAUMANN BRASIL LTDA
ENDEREÇO: RUA FUNCHAL, 263 - 12º ANDAR CJ 121 A 124
BAIRRO: VILA OLÍMPIA CEP: 04551060 - SÃO PAULO/SP
CNPJ: 04.184.175/0001-57
PROCESSO: 25351.015191/01-37 AUTORIZ/MS: 8.00765.1
ATIVIDADE/CLASSE
ARMAZENAR: CORRELATO
DISTRIBUIR: CORRELATO
EXPEDIR: CORRELATO
IMPORTAR: CORRELATO
TRANSPORTAR: CORRELATO
EMPRESA: DX INDÚSTRIA COMÉRCIO IMPORTAÇÃO E EXPORTAÇÃO LTDA
ENDEREÇO: RUA COIMBRA, Nº 1702
BAIRRO: VILA ELISA CEP: 14075450 - RIBEIRÃO PRETO/SP
CNPJ: 02.228.938/0001-99
PROCESSO-25351.028978/00-97 AUTORIZ/MS: 8.00551.1
ATIVIDADE/CLASSE
ARMAZENAR: CORRELATO
DISTRIBUIR: CORRELATO
EMBALAR: CORRELATO
EXPEDIR: CORRELATO
EXPORTAR: CORRELATO
FABRICAR: CORRELATO
REEMBALAR: CORRELATO
TRANSPORTAR: CORRELATO
EMPRESA: TECNOLIFE EQUIPAMENTOS MÉDICOS LTDA
ENDEREÇO: RUA TIBURCIO CAVALCANTE, Nº 2388
BAIRRO: DIONÍSIO TORRES CEP: 60125101 - FORTALEZA/CE
CNPJ: 63.359.863/0001-70
PROCESSO: 25016.000434/97 AUTORIZ/MS: 1.03224.2
ATIVIDADE/CLASSE
DISTRIBUIR: CORRELATO
IMPORTAR: CORRELATO
EMPRESA: STUDEX DO BRASIL LTDA
ENDEREÇO: ESTRADA DO DENDÊ, Nº 532 E 554
BAIRRO: ILHA DO GOVERNADOR CEP: 21931000 - RIO DE JANEIRO/RJ
CNPJ: 73.267.387/0001-10
PROCESSO: 4042896 AUTORIZ/MS: 1.03124.7
ATIVIDADE/CLASSE
ARMAZENAR: CORRELATO
DISTRIBUIR: CORRELATO
EXPORTAR: CORRELATO
IMPORTAR: CORRELATO
TRANSPORTAR: CORRELATO
EMPRESA: TRAUMINAS DISTRIBUIDORA DE MAT. CIRURG. HOSPITALARES LTDA
ENDEREÇO: RUA JACEGUAL, Nº 159
BAIRRO: PRADO CEP: 30410510 - BELO HORIZONTE/MG
CNPJ: 41.721.051/0001-90
PROCESSO: 25000.028660/99-07 AUTORIZ/MS: 1.04465.1
ATIVIDADE/CLASSE
DISTRIBUIR: CORRELATO
IMPORTAR: CORRELATO

RESOLUÇÃO - RE Nº 276, DE 30 DE JANEIRO DE 2009

O Diretor-Presidente da Agência Nacional de Vigilância Sanitária, no uso das atribuições que lhe conferem o Decreto de nomeação de 4 de janeiro de 2008, do Presidente da República, e o inciso X do art. 13 do Regulamento da ANVISA, aprovado pelo Decreto nº 3.029, de 16 de abril de 1999, tendo em vista o disposto no inciso VIII do art. 16 e no inciso I, § 1º do art. 55 do Regimento Interno da ANVISA, aprovado nos termos do Anexo I da Portaria n.º 354, de 11 de agosto de 2006, republicada no DOU de 21 de agosto de 2006,

considerando o disposto no inciso I do art. 41, da Portaria n.º 354, de 2006, resolve:

Art. 1º Conceder Alteração na Autorização de Funcionamento de Empresas de Saneantes Domissanitários, constantes no anexo desta Resolução.

Art. 2º Esta Resolução entra em vigor na data de sua publicação.

DIRCEU RAPOSO DE MELLO

ANEXO

EMPRESA: ACUAPURA INDÚSTRIA E COMÉRCIO LTDA
ENDEREÇO: RUA CADETE POLONIA, Nº 566
BAIRRO: SAMPAIO CEP: 20261000 - RIO DE JANEIRO/RJ
CNPJ: 40.218.612/0001-70
PROCESSO: 25000.007854/91-40 AUTORIZ/MS: 3.01243.1
ATIVIDADE/CLASSE
EMBALAR: SANEANTE DOMIS.
FABRICAR: SANEANTE DOMIS.
EMPRESA: CLORO MATO GROSSO LTDA
ENDEREÇO: RUA BENEDITO PAULO DE CAMPOS, Nº 297
BAIRRO: CRISTO REI CEP: 78115970 - VÁRZEA GRANDE/MT
CNPJ: 33.687.278/0001-38
PROCESSO: 25000.031623/99-41 AUTORIZ/MS: 3.02247.2
ATIVIDADE/CLASSE
ARMAZENAR: SANEANTE DOMIS.
EMBALAR: SANEANTE DOMIS.
EXPEDIR: SANEANTE DOMIS.
FABRICAR: SANEANTE DOMIS.
FRACIONAR: SANEANTE DOMIS.
REEMBALAR: SANEANTE DOMIS.
TRANSPORTAR: SANEANTE DOMIS.
EMPRESA: DAMARFE PRODUTOS QUÍMICOS LTDA
ENDEREÇO: RUA GUARANI, Nº 551
BAIRRO: VILA CONCEIÇÃO CEP: 09991060 - DIADEMA/SP
CNPJ: 74.509.902/0001-94
PROCESSO: 25000.033493/98-27 AUTORIZ/MS: 3.02127.8
ATIVIDADE/CLASSE
ARMAZENAR: SANEANTE DOMIS.
DISTRIBUIR: SANEANTE DOMIS.
EMBALAR: SANEANTE DOMIS.
EXPORTAR: SANEANTE DOMIS.
FABRICAR: SANEANTE DOMIS.
IMPORTAR: SANEANTE DOMIS.
REEMBALAR: SANEANTE DOMIS.
EMPRESA: OMEGA IMPORTAÇÃO E EXPORTAÇÃO LTDA
ENDEREÇO: AVENIDA JERONIMO MONTEIRO, Nº 1000 -1711
BAIRRO: CENTRO CEP: 29010003 - VITÓRIA/ES
CNPJ: 03.283.866/0001-45
PROCESSO: 25351.006582/00-52 AUTORIZ/MS: 3.02328.2
ATIVIDADE/CLASSE
EXPORTAR: SANEANTE DOMIS.
IMPORTAR: SANEANTE DOMIS.

RESOLUÇÃO - RE Nº 277, DE 30 DE JANEIRO DE 2009

O Diretor-Presidente da Agência Nacional de Vigilância Sanitária, no uso das atribuições que lhe conferem o Decreto de nomeação de 4 de janeiro de 2008, do Presidente da República, e o inciso X do art. 13 do Regulamento da ANVISA, aprovado pelo Decreto nº 3.029, de 16 de abril de 1999, tendo em vista o disposto no inciso VIII do art. 16 e no inciso I, § 1º do art. 55 do Regimento Interno da ANVISA, aprovado nos termos do Anexo I da Portaria n.º 354, de 11 de agosto de 2006, republicada no DOU de 21 de agosto de 2006,

considerando o disposto no inciso I do art. 41, da Portaria n.º 354, de 2006, resolve:

Art. 1º Conceder Autorização de Funcionamento para Empresas de Cosméticos, constantes no anexo desta Resolução.

Art. 2º Esta Resolução entra em vigor na data de sua publicação.

DIRCEU RAPOSO DE MELLO

ANEXO

EMPRESA: MEDGOIAS DISTRIBUIDORA DE MEDICAMENTOS E PRODUTOS HOSPITALARES LTDA
ENDEREÇO: RUA 220, Nº 301, QUADRA 67, LOTE 27, SALA 01
BAIRRO: SETOR COIMBRA CEP: 74535090 - GOIÂNIA/GO
CNPJ: 09.338.996/0001-14
PROCESSO: 25351.003830/2009-22 AUTORIZ/MS: 2.04936.7
ATIVIDADE/CLASSE
DISTRIBUIR: COSMÉTICOS/PERFUMES/PRODUTOS DE HIGIENE
EMPRESA: ALIBRAL DISTRIBUIDORA DE ALIMENTOS PAPELARIA E MATERIAL DE LIMPEZA LTDA ME
ENDEREÇO: AVENIDA ARRUDA NEGREIROS, Nº 971
BAIRRO: ENGENHEIRO BELFORD CEP: 25520001 - SÃO JOÃO DE MERITI/RJ
CNPJ: 05.391.414/0001-02
PROCESSO: 25351.008008/2009-45 AUTORIZ/MS: 2.04937.1
ATIVIDADE/CLASSE
DISTRIBUIR: COSMÉTICOS/PRODUTOS DE HIGIENE
EMPRESA: ALMA GEMEA DISTRIBUIDORA DE COSMÉTICOS LTDA - ME
ENDEREÇO: RUA NECA BORGES, Nº 785
BAIRRO: CENTRO CEP: 75813000 - CAÇU/GO
CNPJ: 08.464.944/0001-21
PROCESSO: 25351.756577/2008-58 AUTORIZ/MS: 2.04938.4
ATIVIDADE/CLASSE
ARMAZENAR: COSMÉTICOS/PERFUMES/PRODUTOS DE HIGIENE
DISTRIBUIR: COSMÉTICOS/PERFUMES/PRODUTOS DE HIGIENE
EXPEDIR: COSMÉTICOS/PERFUMES/PRODUTOS DE HIGIENE

EMPRESA: UNILOG EXPRESS LOGÍSTICA S/A
ENDEREÇO: RUA FRANCISCO SOUZA DOS SANTOS, Nº 03
BAIRRO: JARDIM LIMOIEIRO CEP: 29164153 - SERRA/ES
CNPJ: 09.403.367/0001-20
PROCESSO: 25351.822868/2008-77 AUTORIZ/MS: 2.04941.3
ATIVIDADE/CLASSE
ARMAZENAR: COSMÉTICOS/PERFUMES/PRODUTOS DE HIGIENE
EXPEDIR: COSMÉTICOS/PERFUMES/PRODUTOS DE HIGIENE
TRANSPORTAR: COSMÉTICOS/PERFUMES/PRODUTOS DE HIGIENE
EMPRESA: TRANSPEDREIRA TRANSPORTE DE CARGAS AÉREAS E RODOVIÁRIAS LTDA-ME
ENDEREÇO: AVENIDA CAIAPÓ, Nº 704, QUADRA 97, LOTE 32
BAIRRO: SETOR SANTA GENOVEVA CEP: 74672400 - GOIÂNIA/GO
CNPJ: 26.683.227/0001-72
PROCESSO: 25351.014265/2009-89 AUTORIZ/MS: 2.04940.0
ATIVIDADE/CLASSE
TRANSPORTAR: COSMÉTICOS/INSUMO P/ COSMÉTICO/PERFUMES/PRODUTOS DE HIGIENE
EMPRESA: BIOEXTRACT DISTRIBUIDORA DE COSMÉTICOS LTDA ME
ENDEREÇO: TRAVESSA EURICLES DE MATOS, Nº 31
BAIRRO: LARANJEIRAS CEP: 22240010 - RIO DE JANEIRO/RJ
CNPJ: 05.393.838/0001-06
PROCESSO: 25351.012971/2007-92 AUTORIZ/MS: 2.04942.7
ATIVIDADE/CLASSE
ARMAZENAR: COSMÉTICOS/PERFUMES/PRODUTOS DE HIGIENE
DISTRIBUIR: COSMÉTICOS/PERFUMES/PRODUTOS DE HIGIENE
EXPEDIR: COSMÉTICOS/PERFUMES/PRODUTOS DE HIGIENE
EMPRESA: VETRA DO BRASIL PERFUMES LTDA-ME
ENDEREÇO: AVENIDA ARQUITETO NILDO RIBEIRO DA ROCHA, Nº 5163
BAIRRO: JARDIM HIGIENÓPOLIS CEP: 87060390 - MARINGÁ/PR
CNPJ: 07.797.139/0001-57
PROCESSO: 25023.152031/2007-92 AUTORIZ/MS: 2.04939.8
ATIVIDADE/CLASSE
ARMAZENAR: PERFUMES
DISTRIBUIR: PERFUMES
EXPEDIR: PERFUMES

RESOLUÇÃO - RE Nº 278, DE 30 DE JANEIRO DE 2009

O Diretor-Presidente da Agência Nacional de Vigilância Sanitária, no uso das atribuições que lhe conferem o Decreto de nomeação de 4 de janeiro de 2008, do Presidente da República, e o inciso X do art. 13 do Regulamento da ANVISA, aprovado pelo Decreto nº 3.029, de 16 de abril de 1999, tendo em vista o disposto no inciso VIII do art. 16 e no inciso I, § 1º do art. 55 do Regimento Interno da ANVISA, aprovado nos termos do Anexo I da Portaria n.º 354, de 11 de agosto de 2006, republicada no DOU de 21 de agosto de 2006,

considerando o disposto no inciso I do art. 41, da Portaria n.º 354, de 2006,

considerando o art. 2º, da Lei n.º 6.360, de 23 de setembro de 1976, resolve:

Art. 1º Conceder Autorização de Funcionamento para Empresas de Produtos para a Saúde constantes no anexo desta resolução.

Art. 2º Esta resolução entra em vigor na data de sua publicação.

DIRCEU RAPOSO DE MELLO

ANEXO

EMPRESA: CAPITAL EXPRESS MERCANTIL LTDA
ENDEREÇO: AVENIDA PEDRO BUENO, Nº 1315/1319
BAIRRO: PARQUE JABAQUARA CEP: 04342010 - SÃO PAULO/SP
CNPJ: 64.787.419/0001-18
PROCESSO: 25351.439154/2008-02 AUTORIZ/MS: LHX381M763Y6 (8.04989.0)
ATIVIDADE/CLASSE
ARMAZENAR: CORRELATOS
TRANSPORTAR: CORRELATOS
EMPRESA: SUPERMEDY IMPORTAÇÃO E EXPORTAÇÃO LTDA
ENDEREÇO: RUA MARQUES DE MARICA, Nº 1184
BAIRRO: IPIRANGA CEP: 04252000 - SÃO PAULO/SP
CNPJ: 08.308.147/0001-55
PROCESSO: 25351.247695/2008-06 AUTORIZ/MS: UH876246W539 (8.04999.4)
ATIVIDADE/CLASSE
ARMAZENAR: CORRELATOS
DISTRIBUIR: CORRELATOS
EXPORTAR: CORRELATOS
IMPORTAR: CORRELATOS



MINISTÉRIO DA SAÚDE
Agência Nacional de Vigilância Sanitária
Gerência Geral de Inspeção e Controle de Medicamentos e Produtos

CERTIFICADO

AUTORIZAÇÃO DE FUNCIONAMENTO DE EMPRESA Nº. 8.00.551-1

Com fundamento no Artigo 95, Parágrafos 1º e 2º, do Regimento Interno aprovado pela Resolução n.º

1, de 26 de abril de 1999, fica autorizada a funcionar a partir de 22/01/2001 em todo território nacional pela Agência

Nacional de Vigilância Sanitária do Ministério da Saúde, para o exercício das atividades a seguir discriminadas:

RAZÃO SOCIAL: DX INDÚSTRIA COMÉRCIO IMPORTAÇÃO E EXPORTAÇÃO LTDA

Autorização/MS: 8.00.551-1

Data Autorização: 22/01/2001

CNPJ: 02.228.938/0001-99

N.º Processo: 25351.028978/00-97

Endereço: RUA COIMBRA, Nº. 1702.

Bairro: VILA ELISA

Município: RIBEIRÃO PRETO

UF: SP

Cep: 14.075-450

**CLASSE: PRODUTOS PARA
SAÚDE
CORRELATOS**

**ATIVIDADES: ARMAZENAR
DISTRIBUIR**

**EMBALAR
EXPEDIR**

**EXPORTAR
FABRICAR**

**REEMBALAR
TRANSPORTAR**

Brasília, 9 de junho de 2009

MARÍLIA COELHO CUNHA

Gerente Geral de Inspeção e Controle de Insumos, Medicamentos e Produtos



PREFEITURA MUNICIPAL DE
RIBEIRÃO PRETO
SECRETARIA DA FAZENDA

ALVARÁ DE LICENÇA DE LOCALIZAÇÃO
DOS ESTABELECIMENTOS
DEPARTAMENTO DE FISCALIZAÇÃO GERAL

Folha N 26
PROC. 02/14/000839/6

OSMAR SPINELLI
Ag. de Administração
Depto. Fiscalização Geral

Assinatura / Carimbo

NOME OU RAZÃO SOCIAL

D X INDUSTRIA COMERCIO IMPORTACAO E EXPORTACAO LTDA - EPP

ENDEREÇO DO ESTABELECIMENTO OU DOMICÍLIO TRIBUTÁRIO

TIPO DE LOGRADOURO **RUA** **COIMBRA**

BAIRRO OU DISTRITO **VILA ELISA**

NÚMERO DO IMÓVEL **1 7 0 2** COMPLEMENTO SALA, APTO., ETC.

ATIVIDADE EXERCIDA - OBJETO SOCIAL DA FIRMA (CONFORME CONTRATO SOCIAL)

INDUSTRIA, COM. E EXPORTACAO DE EQUIP E PRODS MEDICOS ODONTOLOGICOS, IMPORTACAO DE MATERIAS PRIMAS E DE EQUIP. EM GERAL COM FABRICACAO DE E QUIPAMENTOS DE PROTECAO INDIVIDUAL (EPI) E DE EQUIP PARA CUIDADOS COM A PELE, OS CABELOS COM INDUSTRIALIZACAO SOB ENCOMENDA E COM. DE PRODS DA LINHA COSMETICA E/OU CAPILAR, PREPARADOS E COMPOSTOS P/ OS CUIDADOS COM A, BELEZA, OS CABELOS E O CORPO. SERV ASS TEC E MANUT NOS EQUIP INDUSTRIALIZ

HORÁRIO DE FUNCIONAMENTO

DIAS ÚTEIS
08:00 às 18:00

DOMINGOS

SÁBADOS
08:00 às 12:00

FERIADOS

DATA DE INÍCIO DE ATIVIDADE

18 DE NOVEMBRO DE 1999.

IMPORTANTE

- Por estar com sua situação regular, conforme consta no processo acima indicado expede o presente alvará, devendo ser observadas as exigências constante do C.T.M., artigos 203 e 204 e seus parágrafos únicos.
- Este alvará deverá ser colocado em local visível no estabelecimento e apresentado à fiscalização quando solicitado (art. 208 C.T.M.).
- A não observância dos artigos citados acima implicará na cassação imediata do alvará.
- Qualquer alteração do endereço, atividade, razão social, etc; deverá ser comunicado a esta Divisão no prazo regulamentar.

TIPO

ÁREA OCUPADA M²

1260

Nº DE INSCRIÇÃO MUNICIPAL

949582/01

Ribeirão Preto, 06 de março de 2014.

Oswaldo Donizeti Braga
Diretor

Depto. de Fiscalização Geral

OBSERVAÇÕES:

- O PRESENTE ALVARÁ NÃO EXIME O INTERESSADO DE SATISFAZER AS NORMAS LEGAIS FEDERAIS E ESTADUAIS, CONCERNENTES À ATIVIDADE POR ELE EXERCIDA.



POLÍCIA MILITAR DO ESTADO DE SÃO PAULO



CORPO DE BOMBEIROS

CERTIFICADO DE LICENÇA DO CORPO DE BOMBEIROS

CLCB Nº 1127995

O CORPO DE BOMBEIROS EXPEDE O PRESENTE CERTIFICADO DE LICENÇA, POR MEIO DO SISTEMA ELETRÔNICO VIA FÁCIL BOMBEIROS, PARA A EDIFICAÇÃO OU ÁREA DE RISCO ABAIXO, NOS TERMOS DO REGULAMENTO DE SEGURANÇA CONTRA INCÊNDIO DO ESTADO DE SÃO PAULO.

Projeto Nº 018240/3543402/2024

Endereço: RUA COIMBRA

Nº: 1702

Complemento:

Bairro: VILA ELISA

Município: RIBEIRAO PRETO

Ocupação: INDÚSTRIA - INDÚSTRIA COM CARGA DE INCÊNDIO ATÉ 300 MJ/M²

Proprietário: D-X INDUSTRIA COMERCIO IMP EXP LTDA EPP

Responsável pelo Uso: D-X INDUSTRIA COMERCIO IMP EXP LTDA EPP

Responsável Técnico: THOMAZ GERALDI SAY

CREA/CAU: 5060892951

ART/RRT: 2620240078540

Área Total (m²): 723,31

Área Aprovada (m²): 723,31

Nº de Pavimentos: 2

Validade: 06/02/2027

OBSERVAÇÕES:

1. Para as edificações de baixo potencial de risco, nos termos da IT nº 42, expede-se o presente Certificado de Licença, que substitui o Auto de Vistoria do Corpo de Bombeiros (AVCB) para todos os fins.
2. Os dados do presente Certificado de Licença foram fornecidos pelos responsáveis acima, que apresentaram ao Corpo de Bombeiros a documentação obrigatória nos termos da IT nº 42.
3. A alteração de qualquer dado, tais como endereço, área e ocupação, implica na perda da validade do presente Certificado de Licença e obriga o proprietário ou responsável pelo uso a renovar a solicitação.
4. Aos responsáveis compete, antes da ocupação da edificação, dimensionar e instalar as medidas de Segurança contra Incêndio nos termos do Regulamento de Segurança contra Incêndio do Estado de São Paulo.
5. O Corpo de Bombeiros pode, a qualquer tempo, proceder a verificação das informações e das declarações prestadas pelos responsáveis, inclusive por meio de vistorias à edificação e de solicitação de documentos adicionais.
6. O Corpo de Bombeiros pode cassar o presente Certificado de Licença, sem prejuízo das responsabilidades civis e criminais, sempre que constatar situação de risco iminente à vida, ao meio ambiente ou ao patrimônio, ou ainda, no caso de reincidência infracional, de fraude, de resistência ou de embaraço à fiscalização.
7. Proibida a utilização de botijão de GLP de 13kg no interior da edificação.

NOTAS: 1) O CLCB deve ser afixado na entrada principal da edificação, em local visível ao público. 2) Compete ao proprietário ou responsável pelo uso da edificação a responsabilidade de renovar o CLCB e de manter as medidas de segurança contra incêndio em condições de utilização, providenciando a sua adequada manutenção, sob pena de cassação do CLCB, independente das responsabilidades civis e criminais.

Ribeirao Preto, 6 de Fevereiro de 2024



Documento emitido eletronicamente pelo Sistema Via Fácil Bombeiros. Para verificar sua autenticidade acesse a página do Corpo de Bombeiros www.corpodebombeiros.sp.gov.br, ou utilize o aplicativo para dispositivos móveis "Bombeiros SP".



Sistema Estadual de Vigilância Sanitária
Prefeitura Municipal de RIBEIRÃO PRETO

LICENÇA SANITÁRIA - VIGILÂNCIA SANITÁRIA

Nº CEVS: **354340218-325-000059-1-6**

DATA DE VALIDADE: **29/11/2026**

Nº PROCESSO: **17.1999.001694-8**

Nº PROTOCOLO: **2023/139570**

DATA DO PROTOCOLO: **02/10/2023**

SUBGRUPO: **FABRIL**

AGRUPAMENTO: **INDÚSTRIA DE PRODUTOS PARA A SAÚDE**

ATIVIDADE ECONÔMICA-CNAE: **3250-7/05 FABRICAÇÃO DE MATERIAIS PARA MEDICINA E ODONTOLOGIA**

OBJETO LICENCIADO: **ESTABELECIMENTO**

DETALHE:

RAZÃO SOCIAL: **D-X INDÚSTRIA, COMÉRCIO, IMPORTAÇÃO E EXPORTAÇÃO LTDA-EPP**

CNPJ ALBERGANTE:

NOME FANTASIA: **D-X**

CNPJ / CPF: **02.228.938/0001-99**

LOGRADOURO: **RUA COIMBRA**

NÚMERO: **1702**

COMPLEMENTO:

BAIRRO: **VILA ELISA**

MUNICÍPIO: **RIBEIRÃO PRETO**

CEP: **14075-450**

UF: **SP**

PÁGINA DA WEB:

RESPONSÁVEL LEGAL: **CLAUDIA SPERGE**

CPF: **17553029831**

CONSELHO REGIONAL: **N/A**

Nº INSCR. CONSELHO PROF:

UF:

RESPONSÁVEL TÉCNICO: **THOMAZ GERALDI SAY**

CPF: **07170372827**

CONSELHO REGIONAL: **CREA**

Nº INSCR. CONSELHO PROF: **5060892951**

UF: **SP**

LICENÇA SANITÁRIA - VIGILÂNCIA SANITÁRIANº CEVS: **354340218-325-000059-1-6**DATA DE VALIDADE: **29/11/2026**

CLASSES DE PRODUTOS E ATIVIDADES AUTORIZADAS

CLASSE DE PRODUTO:

PRODUTOS PARA SAÚDE

ARMAZENAR EM ÁREA PRÓPRIA

DISTRIBUIR

EMBALAR

EXPEDIR

EXPORTAR

FABRICAR

TRANSPORTAR

CATEGORIA:

APARELHOS

INSTRUMENTOS

O(A) AUTORIDADE SANITÁRIA DA VIGILÂNCIA SANITÁRIA DE RIBEIRÃO PRETO CONCEDE A PRESENTE LICENÇA DE FUNCIONAMENTO, SENDO QUE SEU (S) RESPONSÁVEL(IS) ASSUME (M) CONHECER A LEGISLAÇÃO SANITÁRIA VIGENTE E CUMPRIR-LA INTEGRALMENTE, INCLUSIVE EM SUAS FUTURAS ATUALIZAÇÕES, OBSERVANDO AS BOAS PRÁTICAS REFERENTES ÀS ATIVIDADES E OU SERVIÇOS PRESTADO, RESPONDENDO CIVIL E CRIMINALMENTE PELO NÃO CUMPRIMENTO DE TAIS EXIGÊNCIAS, FICANDO, INCLUSIVE, SUJEITO (S) AO CANCELAMENTO DESTES DOCUMENTOS. ASSUMEM AINDA INTEIRA RESPONSABILIDADE PELA VERACIDADE DAS INFORMAÇÕES AQUI PRESTADAS PARA O EXERCÍCIO DAS ATIVIDADES RELACIONADAS E DECLARAM ESTAR CIENTES DA OBRIGAÇÃO DE PRESTAR ESCLARECIMENTOS E OBSERVAR AS EXIGÊNCIAS LEGAIS QUE VIEREM A SER DETERMINADAS PELO ÓRGÃO DE VIGILÂNCIA SANITÁRIA COMPETENTE, EM QUALQUER TEMPO, NA FORMA PREVISTA NO ARTIGO 95 DA LEI ESTADUAL 10.083 DE 23 DE SETEMBRO DE 1998.

RIBEIRÃO PRETO

LOCAL

29/11/2023

DATA DE DEFERIMENTO

Codigo de Validação: 1705435300366

A autenticidade deste documento deverá ser confirmada na página do Sistema de Informação em Vigilância Sanitária, no endereço: <https://sivisa.saude.sp.gov.br/sivisa/cidadao/>



LICENÇA DE OPERAÇÃO

VALIDADE ATÉ : 24/04/2027

N° 4010483

Versão: 01

Data: 10/01/2024

RENOVAÇÃO

IDENTIFICAÇÃO DA ENTIDADE

Nome		CNPJ	
DX INDUSTRIA, COMERCIO, IMPORTAÇÃO E EXPORTAÇÃO LTDA - EPP		02.228.938/0001-99	
Logradouro		Cadastro na CETESB	
RUA COIMBRA		582-2950-7	
Número	Complemento	Bairro	CEP
1702		VILA ELIZA	14075-450
		Município	
		RIBEIRÃO PRETO	

CARACTERÍSTICAS DO PROJETO

Atividade Principal				
Descrição				
Materiais para odontologia, n.e.; fabricação de				
Bacia Hidrográfica	UGRHI			
72 - PARDO	4 - PARDO			
Corpo Receptor			Classe	
Área (metro quadrado)				
Terreno	Construída	Atividade ao Ar Livre	Novos Equipamentos	Área do módulo explorado(ha)
1.020,00	843,30	19,20		
Horário de Funcionamento (h)		Número de Funcionários		Licença de Instalação
Início	às	Término	Administração	Produção
07:50		17:50	5	11
			Data	Número

A CETESB–Companhia Ambiental do Estado de São Paulo, no uso das atribuições que lhe foram conferidas pela Lei Estadual nº 118/73, alterada pela Lei 13.542 de 08 de maio de 2009, e demais normas pertinentes, emite a presente Licença, nas condições e termos nela constantes;
A presente licença está sendo concedida com base nas informações apresentadas pelo interessado e não dispensa nem substitui quaisquer Alvarás ou Certidões de qualquer natureza, exigidos pela legislação federal, estadual ou municipal;
A presente Licença de Operação refere-se aos locais, equipamentos ou processos produtivos relacionados em folha anexa;
Os equipamentos de controle de poluição existentes deverão ser mantidos e operados adequadamente, de modo a conservar sua eficiência;
No caso de existência de equipamentos ou dispositivos de queima de combustível, a densidade da fumaça emitida pelos mesmos deverá estar de acordo com o disposto no artigo 31 do Regulamento da Lei Estadual nº 997, de 31 de maio de 1976, aprovado pelo Decreto nº 8468, de 8 de setembro de 1976, e suas alterações;
Alterações nas atuais atividades, processos ou equipamentos deverão ser precedidas de Licença Prévia e Licença de Instalação, nos termos dos artigos 58 e 58-A do Regulamento acima mencionado;
Caso venham a existir reclamações da população vizinha em relação a problemas de poluição ambiental causados pela firma, esta deverá tomar medidas no sentido de solucioná-los em caráter de urgência;
A renovação da licença de operação deverá ser requerida com antecedência mínima de 120 dias, contados da data da expiração de seu prazo de validade.

USO DA CETESB

SD N°	Tipos de Exigências Técnicas
91854006	Outros

EMITENTE

Local: **RIBEIRÃO PRETO**
Esta licença de número 4010483 foi certificada por assinatura digital, processo eletrônico baseado em sistema criptográfico assimétrico, assinado eletronicamente por chave privada. Para verificação de sua autenticidade deve ser consultada a página da CETESB, na Internet, no endereço: autenticidade.cetesb.sp.gov.br

ENTIDADE



LICENÇA DE OPERAÇÃO

VALIDADE ATÉ : 24/04/2027

N° 4010483

Versão: 01

Data: 10/01/2024

RENOVAÇÃO

EXIGÊNCIAS TÉCNICAS

01. Deverão permanecer integralmente cumpridas as exigências estabelecidas na Licença de Instalação N° 04002734.

OBSERVAÇÕES

01. A presente Licença renova a Licença de Operação Renovação N° 4008801 de 15/12/2020, sendo válida para uma unidade de fabricação de materiais para a odontologia, com uma produção média anual de 9000 peças, utilizando os seguintes equipamentos:
Unidade: Unidade 1
- Esmerilhadeira (Qtde: 1) (0,50 cv)
 - Esmerilhadeira (Qtde: 1) (0,50 cv)
 - Compressor de motor a pistão (Qtde: 1) (10,00 cv)
 - Furadeira de bancada (Qtde: 1) (0,50 cv)
 - Furadeira de bancada (Qtde: 1) (0,75 cv)
 - Furadeira de bancada (Qtde: 1) (0,50 cv)
 - Torno mecânico (Qtde: 2) (1,00 cv)
 - Torno revólver (Qtde: 1) (1,00 cv)
 - Torno tipicamente automático (Qtde: 2) (10.000,00 cv)
 - Torno tipicamente automático (Qtde: 3) (15.000,00 cv)
 - Unidade de jateamento (Qtde: 1) (0,75 cv)
 - Fresadora ferramenta (Qtde: 2) (1,50 cv)
 - Prensa pneumática (Qtde: 1) (350,00 W)
02. Para emissão da presente licença foram analisados aspectos exclusivamente ambientais relacionados às legislações estaduais e federais pertinentes.
03. Esta licença não dispensa nem substitui quaisquer alvarás, licenças, autorizações ou certidões exigidos pela força da legislação pertinente a cada nível de governo, federal, estadual ou municipal, bem como, não significa reconhecimento de qualquer direito de propriedade.
04. A presente licença não engloba aspectos de segurança das instalações, estando restrita a aspectos ambientais.
05. Esta Licença de Operação tem a validade acima mencionada, devendo a sua renovação ser solicitada à CETESB com antecedência mínima de 120 (cento e vinte) dias da data de validade, nos termos do parágrafo 6° do inciso III do art. 2° do Decreto Estadual n° 47.400 de 04 de dezembro de 2002.



Assinaturas do documento

"DX Indústria"



Código para verificação: **U1TTG3WY**

Este documento foi assinado digitalmente pelos seguintes signatários nas datas indicadas:

✓ **OTAVIO OKANO** (CPF: 551.XXX.058-XX) em 18/01/2024 às 11:19:27 (GMT-03:00)
Emitido por: "e-ambiente", emitido em 27/05/2022 - 08:42:48 e válido até 27/05/2122 - 08:42:48.
(Assinatura do sistema)

Para verificar a autenticidade desta cópia, acesse o link

<https://e.ambiente.sp.gov.br/atendimento/conferenciaDocumentos> e informe o processo **CETESB.100015/2023-52** e o código **U1TTG3WY** ou aponte a câmera para o QR Code presente nesta página para realizar a conferência.



SERVIÇO PÚBLICO FEDERAL
CONSELHO REGIONAL DE ENGENHARIA E AGRONOMIA
DO ESTADO DE SÃO PAULO - CREA-SP



CERTIDÃO DE REGISTRO PROFISSIONAL E ANOTAÇÕES

Número da Certidão: CI - 3264819/2024

CERTIFICAMOS, a requerimento da parte interessada e para os devidos fins que, fazendo rever os arquivos deste Conselho, foi verificado constar que o profissional abaixo mencionado se encontra registrado neste CREA-SP, nos termos da Lei nr. 5.194, de 24 dezembro de 1966, conforme dados a seguir:

Nome: THOMAZ GERALDI SAY

Número de registro no CREA-SP: 5060892951
Registro Nacional do Profissional: 2605688348

Expedido em: 29/01/1999
(Data de registro no CREA-SP)

CPF: 071.703.728-27

RG - REGISTRO GERAL: 19.169.113-6 SSP/SP

Data de Nascimento: 31/08/1971

Endereço: Rua DR ANTONIO SERGIO REIS DE AZEVEDO, 70 AP74
RESIDENCIAL ALTO DO IPE
14110000 - RIBEIRÃO PRETO (BONFIM PAULISTA) - SP

Título, curso e atribuição:

Título: ENGENHEIRO CIVIL

Curso: ENGENHARIA CIVIL

Atribuição:

Do artigo 7º da Resolução 218, de 29 de junho de 1973, do CONFEA.

Diploma/Certificado expedido em: 29/01/1999

Pelo(a): INSTITUTO POLITECNICO DE RIBEIRAO PRETO

Ano Letivo: 1998

Data de Colação de Grau: 29/01/1999

A presente certidão possui também a finalidade de substituição da carteira profissional de anotações, extinta pela Resolução 1007, de 2003, do Confea, e perderá a validade caso ocorram quaisquer alterações em seus dados acima descritos.

Esta certidão refere-se a dados de registro e anotações constantes do cadastro do profissional, não invalidando qualquer débito ou infração que posteriormente venham ser apurados em nome do(a) profissional acima.

A falsificação deste documento constitui-se em crime previsto no Código Penal Brasileiro, sujeitando o(a) autor(a) à competente ação penal e/ou processo ético respectivo.

A autenticidade desta certidão deverá ser verificada no site: www.creasp.org.br

Código de controle da certidão: cf7cd0e1-4b31-49d1-8d7c-1d97a39153c8



SERVIÇO PÚBLICO FEDERAL
CONSELHO REGIONAL DE ENGENHARIA E AGRONOMIA
DO ESTADO DE SÃO PAULO - CREA-SP



CERTIDÃO DE REGISTRO PROFISSIONAL E ANOTAÇÕES

Continuação da Certidão: CI - 3264819/2024 Página 02

Situação cadastral extraída em: 15/02/2024 11:47:39 - Certidão reimpressa em 10/04/2024 11:34:18.

Emitida via Serviços Online.

Em caso de dúvidas, consulte 0800-0171811, ou o site www.creasp.org.br, link Atendimento/Fale Conosco ou ainda através da unidade UGI RIBEIRAO PRETO, situada à Rua: JOAO PENTEADO, 2237, JARDIM SÃO LUIZ, RIBEIRÃO PRETO-SP, CEP: 14020-180, ou procure a unidade de atendimento mais próxima.

SÃO PAULO, 15 de Fevereiro de 2024

REPÚBLICA FEDERATIVA DO BRASIL
MINISTÉRIO DA JUSTIÇA / ROTUBA
DEPARTAMENTO NACIONAL DE TRÁFICO
E SANEAMENTO DE HABITAGENS

NOME
AUREA GONCALVES SPERGE

COE. DENTIDADE / SML. EMISSOR / UF
13878418 SP/SP

CPF
275.749.588-74

DATA NASCIMENTO
25/04/1952

FILIAÇÃO
**WALTER GONCALVES DA SILVA
ARACY BUENO DA SILVA**

PROFISSÃO
B

SEXO
B

1ª REGISTRO
02320860336

VALIDADE
11/08/2026

1ª HABILITAÇÃO
18/10/1979



VALIDA EM TODO
O TERRITÓRIO NACIONAL
2252992592



OBSERVAÇÕES
A

Aurea Sperge
ASSINATURA DO PORTADOR

LOCAL
RIBEIRÃO PRETO, SP

DATA EMISSÃO
13/08/2021

Estabelecimento emitido pelo Detran-SP
ASSINATURA DO PROVEDOR

95582149198
8F006621863

PROIBIDO PLASTIFICAR
2252992592

SÃO PAULO

REPÚBLICA FEDERATIVA DO BRASIL
MINISTÉRIO DA INFRAESTRUTURA
DEPARTAMENTO NACIONAL DE TRÂNSITO
CARTEIRA NACIONAL DE HABILITAÇÃO

SP

NOME
CLAUDIA SPERGE

DOC. IDENTIDADE/ÓRG EMISSOR/UF
21309193 SSP SP

CPF
175.530.298-31

DATA NASCIMENTO
06/03/1972

FILIAÇÃO
PAULO GERALDO SPERGE
AUREA GONCALVES SPERGE

PERMISSÃO
ACC
CAT. HAB.
B

Nº REGISTRO
02800246605

VALIDADE
18/01/2024

1ª HABILITAÇÃO
19/07/1993

OBSERVAÇÕES

ASSINATURA DO PORTADOR

LOCAL
RIBEIRÃO PRETO, SP

DATA EMISSÃO
19/01/2019

ASSINADO DIGITALMENTE
DEPARTAMENTO ESTADUAL DE TRÂNSITO

53843853642
SP961964952

SÃO PAULO

DENATRAN CONTRAN

VÁLIDA EM TODO O TERRITÓRIO NACIONAL
1787339850

QR-CODE

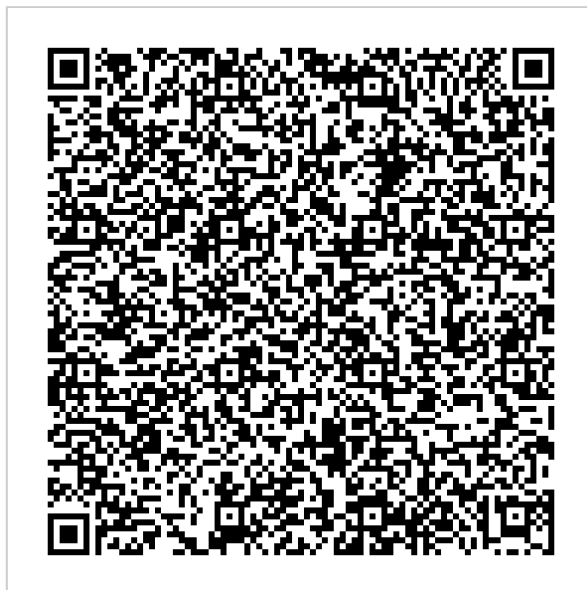

Documento assinado com certificado digital em conformidade com a Medida Provisória nº 2200-2/2001. Sua validade poderá ser confirmada por meio do programa Assinador Serpro.

As orientações para instalar o Assinador Serpro e realizar a validação do documento digital estão disponíveis em:
< <http://www.serpro.gov.br/assinador-digital> >, opção Validar Assinatura.

REPÚBLICA FEDERATIVA DO BRASIL
MINISTÉRIO DA INFRAESTRUTURA
DEPARTAMENTO NACIONAL DE TRÂNSITO
CARTEIRA NACIONAL DE HABILITAÇÃO

RJ

NOME
RAPHAEL ICARO SOARES ARCIERI

DOC. IDENTIDADE/ÓRG EMISSOR/UF
217029743 DETRAN RJ

CPF
130.655.227-30

DATA NASCIMENTO
04/02/1991

FILIAÇÃO
JULIO ROBERTO SANTOS ARCIER I
ESTER SOARES

PERMISSÃO
ACC
CAT. HAB.
B

Nº REGISTRO
06748854733

VALIDADE
26/09/2031

1ª HABILITAÇÃO
29/11/2016

OBSERVAÇÕES

ASSINATURA DO PORTADOR

LOCAL
RIO DE JANEIRO, RJ

DATA EMISSÃO
28/09/2021

ASSINADO DIGITALMENTE
DEPARTAMENTO ESTADUAL DE TRÂNSITO

77861240263
RJ109726561

RIO DE JANEIRO

DENATRAN **CONTRAN**

VÁLIDA EM TODO O TERRITÓRIO NACIONAL
2279220763

2279220763

QR-CODE



Documento assinado com certificado digital em conformidade com a Medida Provisória nº 2200-2/2001. Sua validade poderá ser confirmada por meio do programa Assinador Serpro.

As orientações para instalar o Assinador Serpro e realizar a validação do documento digital estão disponíveis em:
< <http://www.serpro.gov.br/assinador-digital> >, opção Validar Assinatura.

SERPRO / DENATRAN

PROCURAÇÃO

OUTORGANTE: Cláudia Sperge, brasileira, casada, CPF nº 175.530.298-31, Cédula de Identidade nº 21.309.19-3 (SSP-SP), sendo Sócia-Diretora da Empresa D-X INDUSTRIA, COMERCIO, IMPORTACAO E EXPORTACAO LTDA, pessoa jurídica inscrita no CNPJ/MF nº 02.228.938/0001-99, localizada na Rua Coimbra, nº 1702 – Vila Elisa – CEP: 14.075-450 – Ribeirão Preto-SP.

OUTORGADO: Raphael Icaro Soares Arcieri, brasileiro, casado, empresário, CPF nº 130.655.227-30 e Cédula de Identidade nº 21.702.974-3 (Detran-RJ).

PODERES: Por este instrumento particular e na melhor forma de direito, a Outorgante nomeia e constitui seu procurador (OUTORGADO), para o fim especial de promover a participação da Empresa D-X INDUSTRIA, COMERCIO, IMPORTACAO E EXPORTACAO LTDA em Licitações Públicas Eletrônicas, nas modalidades Pregão e/ou Concorrência, a concordar com todos os seus termos, assistir a abertura de propostas e habilitação, fazer impugnações, reclamações, protestos e recursos administrativos, fazer novas propostas, dar e rebaixar preços/lances, conceder descontos, prestar caução, levantá-las, receber as importâncias caucionadas ou depositadas, transigir, desistir e praticar todos os atos necessários ao cumprimento do presente mandato, constituir procurador com poderes “ad judicium” e substabelecer, com ou sem reserva de poderes.

Ribeirão Preto, 09 de novembro de 2022.

Atenciosamente,

CLAUDIA
SPERGE:175530
29831

Assinado de forma digital por CLAUDIA
SPERGE:17553029831
DN: c=BR, o=ICP-Brasil, ou=Certificado
Digital, ou=62876768000180,
ou=Secretaria da Receita Federal do Brasil
- RFB, ou=RFB e-CPF A3, ou=(em branco),
cn=CLAUDIA SPERGE:17553029831
Dados: 2022.11.09 17:10:42 -03'00'



Assistência Técnica:

BARBACENA

Medic

Endereço: Rua Tiradentes, 70 – Loja 02 – Centro

Telefone: (32) 3331-7845

E-mail: medicassistenciaticnica@hotmail.com

Contato: Leonardo

BELO HORIZONTE

Duarte nos LTDA

Endereço: Rua Rio de Janeiro, 282 – Sala 504 – Centro

Telefone: (31) 3201-3776

E-mail: duartecnos@hotmail.com

Contato: Sr. Duarte

PZL Services

Endereço: Rua Rua Vargem Bonita, 25 – Bairro São João Batista

Telefone: (31) 3451-2225 / 99519-5516

E-mail: pablo@pzlservice.com

Contato: Pablo Zanetti

MONTES CLAROS

Odonto e Medic

Endereço: Av Cula Mangabeira, 593 – Bairro Santo Expedito

Telefone: (38) 3084-0342 / 3222-4040

E-mail: odontoemedic@yahoo.com.br

Contato: Juliana

SETE LAGOAS

Odonto Assistec

Endereço: Rua Xavantes, 632 – Nossa Sra. do Carmo

Telefone: (31) 3773-4923 / 8845-9659

E-mail: odontoassistec@hotmail.com

Contato: Cristiane

UBERLÂNDIA

Vilson Vecci Bernardes

Endereço: Rua Rodrigues da Cunha, 340 A – Bairro Martins

Telefone: (34) 9918-3852

E-mail: vilsonjr@triang.com.br

Contato: Vilson

Ribeirão Preto, 13 de dezembro de 2024.

Atenciosamente,

RAPHAEL ICARO
SOARES
ARCIERI: 1306552
2730

Assinado de forma
digital por RAPHAEL
ICARO SOARES
ARCIERI: 13065522730
Dados: 2024.12.13
15:49:57 -03'00'

D-X INDUSTRIA, COMERCIO, IMPORTACAO E EXPORTACAO LTDA

CNPJ: 02.228.938/0001-99

Raphael Icaro Soares Arcieri | Representante Legal

RG: 21.702.974-3 (DETRAN-RJ) | CPF: 130.655.227-30

+26
Anos

GARANTIA
DE QUALIDADE



INDÚSTRIA ODONTOLÓGICA D-X

DX.IND.BR

Catálogo de turbinas de modelos
2024.



Quem somos



Desde 1997 no segmento industrial odontológico, a D-X é reconhecida pela excelência em tecnologia e design que emprega na concepção de suas peças. Com sede em Ribeirão Preto, interior do Estado de São Paulo, a D-X vem consolidando sua posição no mercado entre as mais confiáveis indústrias de materiais odontológicos de todo o Brasil.

Com atuação em todo o território Nacional a D-X, possui representantes em todos os estados brasileiros e um afinado sistema de logística que garante agilidade no processamento e entrega dos pedidos. Oferecendo ao mercado brasileiro o que há de mais moderno e resistente em Canetas de Alta e Baixa Rotação, Micro Motores e Contra-Ângulos.



D-X Indústria Comércio Importação & Exportação Ltda

(16) 2133-6200 / R. Coimbra, 1702 - Vila Elisa - Ribeirão Preto/SP - CEP 14.075-450

Nossos Produtos



Alta Rotação

Baixa Rotação

Kits Acadêmicos

Protetor Facial

Seringa Tríplice



D-X Indústria Comércio Importação & Exportação Ltda

(16) 2133-6200 / R. Coimbra, 1702 - Vila Elisa - Ribeirão Preto/SP - CEP 14.075-450



Alta rotação Turbinas & Modelos



Mega Button

Spray: triplo

Corpo: alumínio anodizado

Encaixe: borden 02 furos, conforme ISO9168

Sistema: push button (PB); ISO017971-1

Rotor: balanceado manualmente

Rotação máx: 400.000 rpm

Rolamentos: cerâmicos

Autoclavável: a 135°C durante 15 minutos.

Design: ergonômico

Peso: 45 gramas

Consumo de ar: 40-42 l/min

Consumo de água: 50 ml/min

Pressão de acionamento: 220 kPa (2,2 bar) 42l/min

Torque: 1.6 N.cm



Mega Torque

Spray: triplo

Corpo: alumínio adonizado

Encaixe: borden 02 furos, conforme ISO9168

Sistema: saca brocas FG (Friction Grip)

Rotor: balanceado manualmente

Rotação máx: 420.000 rpm

Rolamentos: cerâmicos

Autoclavável: a 135°C durante 15 minutos.

Design: ergonômico

Peso: 45 gramas

Consumo de ar: 40-42 l/min

Consumo de água: 50 ml/min

Pressão de acionamento: 220 kPa (2,2 bar) 42l/min

Torque: 1.6 N.cm

OPCIONAIS

- Spray Quádruplo | •Capa Longa | •Corpo em Aço Inox | •Corpo em Latão Cromado •Rolamento em Aço Inox | •Agulha de limpeza em aço inox |
- Corpo invertido ou 45°



Alta rotação Turbinas & Modelos



Mini

Spray: único
Corpo: alumínio adonizado
Encaixe: universal borden
Sistema: saca brocas FG (Friction Grip)
Rotor: balanceado manualmente
Rotação máx: 360.000 rpm
Rolamentos: cerâmicos
Autoclavável: a 135°C durante 15 minutos.
Design: ergonômico
Peso: 45 gramas
Consumo de ar: 40-42 l/min
Consumo de água: 50 ml/min
Pressão de acionamento: 220 kPa (2,2 bar) 42lmin
Torque: 1.6 N.cm

Mini Esférica

Spray: único
Corpo: alumínio adonizado
Encaixe: universal borden
Sistema: saca brocas FG (Friction Grip)
Rotor: balanceado manualmente
Rotação máx: 360.000 rpm
Rolamentos: cerâmicos
Autoclavável: a 135°C durante 15 minutos.
Design: ergonômico
Peso: 45 gramas
Consumo de ar: 40-42 l/min
Consumo de água: 50 ml/min
Pressão de acionamento: 220 kPa (2,2 bar) 42lmin
Torque: 1.6 N.cm

Mini Button

Spray: único
Corpo: alumínio adonizado
Encaixe: universal borden
Sistema: troca Push-Button (PB)
Rotor: balanceado manualmente
Rotação máx: 360.000 rpm
Rolamentos: cerâmicos
Autoclavável: a 135°C durante 15 minutos.
Design: ergonômico
Peso: 45 gramas
Consumo de ar: 40-42 l/min
Consumo de água: 50 ml/min
Pressão de acionamento: 220 kPa (2,2 bar) 42lmin
Torque: 1.6 N.cm

OPCIONAIS

•Rolamento em Aço Inox | •Corpo em Latão Cromado | •Agulha de limpeza em aço inox



Baixa Rotação Turbinas & Modelos



Contra Ângulo Intra

Transmissão: 1:1
Giro: livre 360°
Eixo: aço inox
Engrenagens: aço inox
Rolamentos: aço inox
Encaixe: borden
Sistema: INTRAmatic
Rotor: balanceado manual-
Rotação máx: 25.000 rpm
Torque: 2N.cm
Corpo: alumínio anodizado
Autoclavável: a 135°C durante
Design: ergonômico
Peso: 52 gramas
Consumo de ar: 34-37 l/min
Consumo de água: 55 ml/min
Pressão de acionamento: 220
Spray: mangueira externa
Fixação: trava mecânico

Contra Ângulo PB Intra Refrigerado

Transmissão: 1:1
Giro: livre 360°
Eixo: aço inox
Engrenagens: aço inox
Rolamentos: aço inox
Encaixe: borden
Sistema: INTRAmatic
Rotor: balanceado manual-
Rotação máx: 25.000 rpm
Torque: 2N.cm
Corpo: alumínio anodizado
Autoclavável: a 135°C durante
Design: ergonômico
Peso: 52 gramas
Consumo de ar: 34-37 l/min
Consumo de água: 55 ml/min
Pressão de acionamento: 220
Spray: mangueira externa
Fixação: trava mecânico

Peça Retra Intra Refrigerada

Transmissão: 1:1
Giro: livre 360°
Eixo: aço inox
Pinça: aço inox
Rolamentos: aço inox
Encaixe: borden
Sistema: INTRAmatic
Rotor: balanceado manual-
 mente
Rotação máx: 25.000 rpm
Torque: 2N.cm
Corpo: alumínio anodizado
Autoclavável: a 135°C durante
 15 minutos.
Design: ergonômico
Peso: 60 gramas
Consumo de ar: 55 l/min
Consumo de água: 50 ml/min
Pressão de acionamento: 220
 kPa (2,2 bar) 55Llmin
Spray: mangueira externa
Fixação: trava mecânico

OPCIONAIS

- Rolamento em Aço Inox | • Corpo em Latão Cromado



Baixa Rotação Turbinas & Modelos



Micro Motor
Intra Ref Externa

Autoclavável: a 135°C durante 15 minutos.
Pressão: 220 kpa (2,2 br) 55 l/min
Giro: livre 360°
Eixo: aço inox
Rolamentos: aço inox
Encaixe: borden
Sistema: INTRAmatic
Rotor: balanceado manualmente
Rotação máx: 20.000 rpm
Corpo: alumínio anodizado
Design: ergonômico
Peso: 80 gramas
Consumo de ar: 55 l/min
Consumo de água: 50 ml/min
Spray: mangueira externa
Inversão de Rotação: anel giratório

Acessório:

·Óleo lubrificante 10 ml



Micro Motor
Intra Ref Interna

Autoclavável: a 135°C durante 15 minutos.
Pressão: 220 kpa (2,2 br) 55 l/min
Giro: livre 360°
Eixo: aço inox
Rolamentos: aço inox
Encaixe: borden
Sistema: INTRAmatic
Rotor: balanceado manualmente
Rotação máx: 20.000 rpm
Corpo: alumínio anodizado
Design: ergonômico
Peso: 80 gramas
Consumo de ar: 55 l/min
Consumo de água: 50 ml/min
Spray: mangueira interna
Inversão de Rotação: anel giratório

Acessório:

·Óleo lubrificante 10 ml



OPCIONAIS

Com ou Sem Refrigeração

Kits Acadêmicos Seringas Tríplices & Protetor Facial



O Kit Acadêmico Intra D-X é composto por:

- 1 Caneta de Alta Rotação (modelo a escolher)
- 1 Micro Motor Intra
- 1 Contra Ângulo Intra
- 1 Peça Reta.

Acessórios:

- Óleo Lubrificante 10 ml
- Estojo para armazenamento das peças e saca brocas (sistemas de saca brocas FG).
- Para sistemas Push Button (PB) não acompanha o saca brocas.

Opcional:

- Refrigeração nas peças de baixa Rotação (micro motor, contra ângulo e peça reta)
- 1 agulha para limpeza do spray da alta rotação
- 1 adaptador em aço inox para brocas de alta rotação no Contra Ângulo, Mochila.

INDICAÇÕES

Indicado para acompanhar a trajetória do estudante de odontologia, desde o início de suas aulas. Tendo Garantia contra defeitos de fabricação estendida até o final do curso.

*Sendo obrigatório a comprovação de nota fiscal de compra e inscrição do curso. Caso não seja comprovada a inscrição, a garantia será válida apenas no período normal já descrito no termo de garantia.

*Vindo junto uma bolsa de transporte, podendo ser alterado sem qualquer aviso prévio.



Protetor Facial



Segurança e tecnologia na sua frente

A melhor e mais qualificada proteção facial para uso médico-odontológico

- Não embaça
- Oferece melhor visão
- Sem distorção ou manchas
- Excelente visibilidade com óculos de grau
- Refil economicamente viável
- Super leve, garantindo o conforto
- Proteção contra raios UV
- Viseira com ABS Injetado e Visor de Policarbonato Filme

INDICAÇÕES

O protetor se adapta perfeitamente a óculos de grau, mantendo a visibilidade nítida e translúcida.

E é essencial contra micropartículas voláteis.



Seringa Tríplice



INDICAÇÕES

- Desenho ergonômico arredondado
- Fácil assepsia
- Ponta autoclavável
- Acoplável a qualquer tipo de equipamento

Para Mais Informações

Melhore o seu desempenho, e a
qualidade de seu consultório com
a D-X.



Telefone / WhatsApp
(16) 2133-6200

E-mails
dxvendas@dx.ind.br
assistencia@dx.ind.br

Site
www.dx.ind.br

Localização
Rua Coimbra, 1702 - Vila Elisa
Ribeirão Preto/SP | CEP 14.075-
450

Consultas

ANVISA - Agência Nacional de Vigilância Sanitária

Detalhes do Produto	
Nome da Empresa Detentora da Notificação ou do Registro do Dispositivo Médico	DX INDÚSTRIA COMÉRCIO importação E EXPORTAÇÃO LTDA
CNPJ do Detentor da Notificação ou do Registro do Dispositivo Médico	02.228.938/0001-99
Autorização de Funcionamento da Empresa	8.00.551-1
Nome do Dispositivo Médico	Caneta de alta rotação d-x
Nome Técnico do Dispositivo Médico	Instrumentos de Mao Odontologicos
Número da Notificação ou do Registro do Dispositivo Médico	80055110015
Situação da Notificação ou do Registro do Dispositivo Médico	Válido
Processo da Notificação ou Registro do Dispositivo Médico	25351108571202094
Fabricante Legal do Dispositivo Médico	FABRICANTE: DX INDÚSTRIA COMÉRCIO importação E EXPORTAÇÃO LTDA - BRASIL - CNPJ / Código Único: 02228938000199 - Endereço: RUA COIMBRA, Nº 1702 VILA ELISA 14075450
Classificação de Risco do Dispositivo Médico	II - MEDIO RISCO
Data de Início da Vigência da Notificação ou do Registro do Dispositivo Médico	06/04/2020
Data de Vencimento da Notificação ou do Registro do Dispositivo Médico	VIGENTE

Tipo de Arquivo	Arquivos	Expediente, data e hora de inclusão
INSTRUÇÕES DE USO OU MANUAL DO USUÁRIO DO PRODUTO	manual alta rotação dx corrigido.pdf	0008415234 - 04/01/2023 13:00:45

Modelo Produto Médico
mini/mini esferica/mini button/mega torque/mega button



Certificado de Conformidade Eletromédico

Medical Devices Certificate of Conformity
Equipamentos sob regime de vigilância sanitária
Equipment under health surveillance regime



Certificado Número: <i>Certificate Number:</i>	LMP 22.0642
Data da Emissão: <i>Issued Date:</i>	06/09/2022

Revisão: <i>Issue:</i>	02
Data de Validade: <i>Validity Date:</i>	Indeterminada

Solicitante/Endereço: **D-X Indústria, Comércio, Importação e Exportação Ltda.**
Applicant/Address: Rua Coimbra, 1702, Vila Elisa, Ribeirão Preto/SP, Brasil - CEP: 14075-450
CNPJ: 02.228.938/0001-99

Fabricante / Endereço: **D-X Indústria, Comércio, Importação e Exportação Ltda.**
Manufacturer / Address: Rua Coimbra, 1702, Vila Elisa, Ribeirão Preto/SP, Brasil - CEP: 14075-450
CNPJ: 02.228.938/0001-99

Nome Fantasia: N/A
Fantasy Name:

Produto/Modelo: **Peças Odontológicas de Alta Rotação / Alta Rotação D-X Mega Button; Alta Rotação D-X Mega Torque; Alta Rotação D-X Mini Button; Alta Rotação D-X Mini Esférica; Alta Rotação D-X Mini**
Equipment / Model:

Marca Comercial: D-X
Trademark:

Certificado emitido conforme requisitos da avaliação da conformidade de equipamentos elétricos sob regime de vigilância sanitária, anexo à Portaria Inmetro nº. 384/2020
Certificate issued in accordance with the requirements for assessing the conformity of electrical equipment under a health surveillance regime, attached to Ordinance INMETRO nº. 384/2020

Este certificado é emitido como uma avaliação técnica documental e inspeção da LMP, e concedido sujeito às condições previstas no Regulamento Inmetro.
This certificate is issued as technical document assessment and inspection by LMP, and it is granted subject to the conditions as set out in Inmetro Rules.

Este certificado é válido somente no Brasil e só pode ser reproduzido com todas as folhas.
This certificate is valid only in Brazil and only be reproduced in full.

Certificado de conformidade válido somente acompanhados das páginas de 1 a 4.
Valid certificate of conformity only accompanies pages 1 through 4

A LMP Certificações Ltda - ME, que é um Organismo de Certificação de Produto acreditado pela Coordenação Geral de Acreditação - CGCRE, sob o registro N° LMP- 0131, confirma que o produto está em conformidade com a(s) Norma(s) e Portaria acima descritas.
The LMP Certificações Ltda - ME, which is a Product Certification Body accredited by the General Coordination of Accreditation - CGCRE, under registration number LMP-0131, confirms that the product is in compliance with the Standard (s)) and Ordinance described above.

Esta autorização está vinculada a um contrato e para o endereço acima citado;
This authorization is linked to a contract and to the above-mentioned address;

Marcelo Piovesan
Signatário Autorizado
Diretor

Certificado emitido por:
Certificate issued by:

LMP Certificações Ltda – ME
Av. Antonio Artioli, 570 – Bloco A – Conjunto 48 – Swiss Park
Campinas - Brasil
CNPJ: 05.885.069/0001-63
Acreditação CGCRE nº 0131 (19/06/2017)
www.lmpcertificacoes.com.br
Brasil





Certificado de Conformidade Eletromédico

Medical Devices Certificate of Conformity
Equipamentos sob regime de vigilância sanitária
Equipment under health surveillance regime



Certificado Número: <i>Certificate Number:</i>	LMP 22.0642
Data da Emissão: <i>Issued Date:</i>	06/09/2022

Revisão: <i>Issue:</i>	02
Data de Validade: <i>Validity Date:</i>	Indeterminada

NORMAS: STANDARDS:

O produto e quaisquer variações aceitáveis para ele especificados na relação deste certificado e documentos mencionados atendem às seguintes normas:

The product and any acceptable variations to it specified in the schedule of this certificate and the identified documents, was found to comply with following standards:

Modelo de certificação 5 - Ensaio de tipo, avaliação e aprovação do Sistema de Gestão da Qualidade do fabricante, acompanhamento através de auditorias no fabricante e importadores detentores de registro e cadastro, solicitantes da certificação, e ensaio em amostras retiradas no fabricante, condicionado por avaliação e aprovação do Gerenciamento de Risco do fabricante.

ABNT NBR ISO 14457:2020 Dentistry - Handpieces and motors

ABNT NBR IEC 60601-1-6:2011 Equipamento eletromédicos - Parte 1-6: Requisitos gerais para segurança básica e desempenho essencial - Norma colateral: Usabilidade

ABNT NBR IEC 60601-1-9:2010+Emenda 1:2014 Equipamento eletromédicos - Parte 1-9: Prescrições gerais para segurança básica e desempenho essencial - Norma colateral: Prescrições para um projeto ecoresponsável

RELATÓRIOS DE ENSAIO E AVALIAÇÃO: TEST AND ASSESSMENT REPORTS:

Amostras do(s) produto(s) relacionado(s) passaram com sucesso nas avaliações e ensaios registrados em:
Samples of the product(s) listed have successfully met the examination and test requirements as recorded in:

Relatório(s) de ensaio: *Test report(s):*

[R192434] ([No RISK – Serviços técnicos Especializados Ltda] – [28/10/2019])

[R202653] ([No RISK – Serviços técnicos Especializados Ltda – [19/05/2020])

[R202677] ([No RISK – Serviços técnicos Especializados Ltda] – [17/06/2020])

PARTES ENSAIADAS EM CONJUNTO E LISTA DE ACESSÓRIOS EM CONJUNTO COM O PRODUTO:

Óleo lubrificante para microssistemas Microoil
Óleo spary ampla faixa 200 ml, Microoil

Data da auditoria: 13/02/2020 e 17/02/2020 | **Manutenção:** 04/08/2022 e 05/08/2022

Relatório(s) de avaliação: *Assessment report(s):*

RACT 181972.4 (04.07.2022) | RACT 181972.4.M2 (06/09/2022)

Manual do usuário: Rev.02/19 – mod.02

Aceite: 27/06/2022

Software: N/A

Certificado emitido por:
Certificate issued by:

LMP Certificações Ltda – ME
Av. Antonio Artoli, 570 – Bloco A – Conjunto 48 – Swiss Park
Campinas - Brasil
CNPJ: 05.885.069/0001-63
Acreditação CGCRE nº 0131 (19/06/2017)
www.lmpcertificacoes.com.br
Brasil





Certificado de Conformidade Eletromédico

Medical Devices Certificate of Conformity
Equipamentos sob regime de vigilância sanitária
Equipment under health surveillance regime



Certificado Número: <i>Certificate Number:</i>	LMP 22.0642
Data da Emissão: <i>Issued Date:</i>	06/09/2022

Revisão: <i>Issue:</i>	02
Data de Validade: <i>Validity Date:</i>	Indeterminada

Versão do projeto:

PQ 04.001F1 – Data: 10/01/2018
PQ 04.001F2 – Data: 10/01/2018
PQ 04.001F3 – Data: 15/01/2018
PQ 04.001F4 – Data: 20/01/2018
PQ 04.001F5 – Data: 26/01/2018
PQ 04.001F7 – Data: 27/01/2018
PQ 04.001F8 – Data: 28/01/2018
PQ 04.001F9 – Data: 10/01/2018

Descrição:

Description:

Produtos e sistemas abrangidos por este certificado são como segue:

Products and systems covered by this certificate are as follows:

A Alta Rotação D-X são peças de mão odontológicas destinadas à remoção de cáries, remoção de restaurações e à odontosecção, como auxílio na extração de dentes.

Características técnicas:

Tipo de pino | Pin type: Tipo 3
Velocidade de máxima de rotação | Maximum rotation speed: Mini/Mini Esférica/Mini Button: 360.000 rpm, Mega torque: 420.000 rpm, Mega Button: 400.000 rpm.
Comprimento mínimo da haste: 9 MM
Comprimento máximo e máximo da broca: 19 MM – 22 MM
Brocas com diâmetro entre 1,59 e 1,60 MM e fabricados em aço ou metal duro
Haste tipo 3
Autoclavável a 135°C por 15 min
Peça de mão classe 2
Relação de torção 1:1
Torque: 1,6 N.CM
Tipo de broca: standart FG
Pressão de acionamento de ar e água medida com padrão 220 kPa (2,2 BAR)
Consumo de ar: 40-42 L/MIN
Consumo de água: 50 ML/MIN
Conexão Borden dois furos

Código de Barras (GTIN):

N/A

Certificado emitido por:
Certificate issued by:

LMP Certificações Ltda – ME
Av. Antonio Artoli, 570 – Bloco A – Conjunto 48 – Swiss Park
Campinas - Brasil
CNPJ: 05.885.069/0001-63
Acreditação CGCRE nº 0131 (19/06/2017)
www.lmpcertificacoes.com.br
Brasil





Certificado de Conformidade Eletromédico

Medical Devices Certificate of Conformity
Equipamentos sob regime de vigilância sanitária
Equipment under health surveillance regime



Certificado Número: Certificate Number:	LMP 22.0642
Data da Emissão: Issued Date:	06/09/2022

Revisão: Issue:	02
Data de Validade: Validity Date:	Indeterminada

Condições de certificação

Condition of certification

Os equipamentos fornecidos ao mercado brasileiro devem estar de acordo com a definição do produto e a documentação aprovada neste processo de certificação;

The equipment supplied to the Brazilian market must comply with the definition of the product and the documentation approved in this certification process;

Somente as unidades comercializadas durante a vigência deste Certificado estarão cobertas por esta certificação;

Only the units sold during the validity of this Certificate are covered by this certification;

Este certificado é válido apenas para os equipamentos idênticos aos avaliados. Qualquer modificação no projeto, bem como a utilização de componentes e/ou materiais diferentes daqueles definidos na documentação descritiva aprovada nesta certificação, sem a prévia autorização da LMP, invalida este Certificado;

This certificate is valid only for equipment identical to those evaluated. Any modification to the design, as well as the use of components and / or materials other than those defined in the descriptive documentation approved in this certification, without the prior authorization of the LMP, invalidates this Certificate;

Para verificação da condição atualizada de regularidade deste certificado de conformidade deve ser consultado o banco de dados do Inmetro, referente a produtos e serviços certificados (www.inmetro.gov.br/prodcert/certificados/busca.asp);

To check the updated condition of regularity of this certificate of conformity, the Inmetro database for certified products and services must be consulted (www.inmetro.gov.br/prodcert/certificados/busca.asp);

Esta certificação refere-se única e exclusivamente aos requisitos de avaliação da conformidade para equipamentos elétricos sob regime de vigilância sanitária, não abrangendo outros regulamentos eventualmente aplicáveis ao produto;

This certification relates solely and exclusively to conformity assessment requirements for electrical equipment for medical devices, not including other regulations that may apply to the product;

A validade deste Certificado de Conformidade está atrelada à realização das avaliações de manutenção e tratamento de possíveis não conformidades de acordo com as orientações do LMP previstas no RAC específico. Para verificação da condição atualizada de regularidade deste Certificado de Conformidade deve ser consultado o banco de dados de produtos e serviços certificados do Inmetro.

The validity of this Certificate of Conformity is linked to the performance of maintenance assessments and treatment of possible non-conformities according to the LMP guidelines provided for in the specific RAC. In order to check the updated condition of regularity of this Certificate of Conformity, Inmetro's database of certified products and services must be consulted.

Histórico:

Historic:

Abaixo detalhes de revisões do processo de certificação:

Below are detail of the certification process reviews:

Tabela / Table 2 – Histórico de revisões

Revisão Revision	Data de revisão Revision date	Certificado Certificate	Descrição Description	Projeto Project
00	03/03/2020	18861-19.01	Emissão inicial	-
00	06/07/2022	LMP 22.0642	Transferência	181972.4
01	02/09/2022	LMP 22.0642	Alteração da Portaria 54/2016 para a Portaria 384/2020	181972.4.M2.A1
02	02/09/2022	LMP 22.0642	Atualização da versão da norma. Inclusão de características técnicas do produto	181972.4.M2.A2

Certificado emitido por:
Certificate issued by:

LMP Certificações Ltda – ME
Av. Antonio Artoli, 570 – Bloco A – Conjunto 48 – Swiss Park
Campinas - Brasil
CNPJ: 05.885.069/0001-63
Acreditação CGCRE nº 0131 (19/06/2017)
www.lmpcertificacoes.com.br
Brasil





Ribeirão Preto, 22/05/22

Declaração de Similaridade

Ao

ICBr - Instituto de Certificações Brasileiro

Prezados Senhores,

A empresa **DX INDUSTRIA COMERCIO IMPORTAÇÃO E EXPORTAÇÃO LTDA EPP**, sediada à **RUA COIMBRA 1702 CNPJ 02.228.938/0001-99** vem, através desta, declarar que os modelos da ALTA ROTAÇÃO D-X MEGA TORQUE, MEGA BUTTON, MINI, MINI BUTTON E MINI ESFÉRICA são similares nos seguintes aspectos:

MODELOS	MINI	MINI ESFERICA	MINI BUTTON	MEGA TORQUE	MEGA BUTTON
CORPO	Alumínio anodizado Latão Cromado	Alumínio anodizado Latão Cromado	Alumínio anodizado Latão Cromado	Alumínio anodizado Latão Cromado	Alumínio anodizado Latão Cromado
ROTAÇÃO MÁXIMA	360.000 rpm +/- 10%	360.000 rpm +/- 10%	360.000 rpm +/- 10%	420.000 rpm +/- 10%	400.000 rpm +/- 10%
PESO	45 gramas	45 gramas	45 gramas	45 gramas	45 gramas
PRESSÃO DE ACIONAMENTO	medida com padrão 220 kPa (2,2 bar) 42l/min.	medida com padrão 220 kPa (2,2 bar) 42l/min	medida com padrão 220 kPa (2,2 bar) 42l/min	medida com padrão 220 kPa (2,2 bar) 42l/min	medida com padrão 220 kPa (2,2 bar) 42l/min
CONSUMO DE AR	40-42 l/min	40-42 l/min	40-42 l/min	40-42 l/min	40-42 l/min
PINÇA	<i>Friction Grip (FG)</i>	<i>Friction Grip (FG)</i>	<i>Push Button (PB)</i>	<i>Friction Grip (FG)</i>	<i>Push Button (PB)</i>
CONEXÃO	ISO 9168				
SPRAY	1 furo	1 furo	1 furo	3 furos	3 furos
ENGATE	Borden	Borden	Borden	Borden	Borden
ACESSÓRIOS	SACA BROCAS ÓLEO 10 ML	SACA BROCAS ÓLEO 10 ML	SACA BROCAS	SACA BROCAS ÓLEO 10 ML	SACA BROCAS
ESTERILIZAÇÃO	Autoclavável a 135°C por 15 min				
OPCIONAIS ***	Estabilidade mecânica: em virtude de seus componentes delicados, esta peça de mão não pode ser submetida a queda livre.				
COMPONENTE CRÍTICO	Rolamento, eixo pinça				

Sem mais, agradecemos antecipadamente.

Atenciosamente,

THOMAZ GERALDI
SAY:07170372827

Assinado de forma digital por
THOMAZ GERALDI
SAY:07170372827
Dados: 2022.05.23 10:08:36 -03'00'

THOMAZ GERALDI SAY
Eng.º RT/GESTOR DA QUALIDADE



Alta Rotação D-X

Alta Rotação D-X

Manual em português rev. 01 - mod. 02



A MARCA QUE GARANTE

SUMARIO

1-IMAGENS ILUSTRATIVAS

FIGURA 01 – O PRODUTO - MODELOS E ACESSÓRIOS

FIGURA 02 – MARCAÇÕES EXISTENTES

FIGURA 03 – DIMENSÕES

FIGURA 04 – ENCAIXE ou ACOPLAMENTO DO TERMINAL

FIGURA 05 – PARA CANETAS MODELOS FG (SACA BROCAS)

FIGURA 06 - PARA CANETAS MODELOS PB (PUSH BUTTON)

FIGURA 07- REFRIGERAÇÃO POR SPRAY

FIGURA 08 – LUBRIFICAÇÃO

2-APRESENTAÇÃO DO MANUAL.....2

3-IDENTIFICAÇÃO DO PRODUTO.....2

- princípios e fundamentos.....2

- descrição do produto.....2

4-GARANTIA DO PRODUTO.....2

5 - INSTALAÇÃO.....3

6- DADOS GERAIS/ESPECIFICAÇÕES TÉCNICAS..... 3

- marcações.....3

- dimensões.....3

- simbologia aplicada.....4

- brocas.....4

- normas aplicáveis.....4

- peças sobressalentes.....5

7- FUNCIONAMENTO.....5

- conexão da alta rotação ao equipo.....6

- colocação de brocas e pontas diamantadas.....6

- refrigeração/spray.....6

8- MANUTENÇÃO/CONSERVAÇÃO E MANIPULAÇÃO.... 7

- lubrificação.....7

- limpeza e desinfecção.....7

- esterilização.....7

9- RECOMENDAÇÕES E CUIDADOS.....7

10- CONDIÇÕES DE TRANSPORTE E ARMAZENAMENTO.. 8

11- MANUTENÇÃO PREVENTIVA E CORRETIVA.....8

12- PRECAUÇÕES EM CASO DE INUTILIZAÇÃO DO EQUIPAMENTO.....8

13- FALHAS E IMPREVISTOS.....9

14- TERMO DE GARANTIA.....10

APRESENTAÇÃO

Prezado (a) Cliente,

Parabéns pela excelente escolha. Ao comprar este equipamento você está adquirindo um produto de ótima qualidade e performance.



- Este manual lhe oferecerá uma apresentação geral do equipamento, onde poderá ver detalhes importantes que o auxiliarão na sua correta utilização, assim como na resolução de pequenos problemas que eventualmente possam ocorrer. Por ser de fácil entendimento não é necessário treinamento p/colocar em prática. Aconselhamos a sua leitura e conservação para consultas futuras.

Distribuidor/ Fabricante:

D-X INDÚSTRIA COMÉRCIO IMP. E EXPORTAÇÃO LTDA
Rua Coimbra 1702 – Vila Eliza - Ribeirão Preto – SP - CEP: 14.075-450

Fone/ Fax: (16) 2133-6200

Indústria Brasileira

CNPJ: 02.228.938/0001-99

Registro ANVISA nº: XXXXXXXXX

Responsável Técnico: THOMAZ GERALDI SAY – CREA: 5060892951/D

Conteúdo:

Caneta de Alta Rotação D-X, Acessórios e Manual do Proprietário.

Nome	Cargo/Função
Elaborado por: Thomaz Geraldi Say	Eng. Resp. Técnico
Aprovado por: Paulo Geraldo Sperge	Gerente Geral

IDENTIFICAÇÃO DO PRODUTO

FIGURA 01 – O PRODUTO - MODELOS E ACESSÓRIOS

MODELOS	
01 - ALTA ROTAÇÃO D-X MEGA BUTTON	
02 - ALTA ROTAÇÃO D-X MEGA TORQUE	
03 - ALTA ROTAÇÃO D-X MINI BUTTON	
04 - ALTA ROTAÇÃO D-X MINI ESFÉRICA	
05 - ALTA ROTAÇÃO D-X MINI	
MATERIAL:	
CORPO EM ALUMÍNIO ANODIZADO	
ROLAMENTO CERÂMICO	
ACESSÓRIOS	
SACA BROCAS	AMOSTRA DE ÓLEO 10 ML

***OS PRODUTOS DO SISTEMA PUSH BUTTON NÃO ACOMPANHAM SACA BROCAS;**
**** ITENS OPCIONAIS:**
AGULHAS P/ LIMPEZA DE AÇO INÓX
CORPO DO PRODUTO EM LATÃO CROMADO OU AÇO INOX
CORPO INVERTIDO
ROLAMENTO EM AÇO INÓX

PRINCÍPIOS E FUNDAMENTOS

Peça de mão compacta, design ergonômico, corpo metálico com tratamento superficial. Sistema de transmissão apoiado em rolamentos de alta precisão, proporcionando baixo nível de ruído. Conectado a um equipo odontológico, é acionada por pressão pneumática aplicada sobre rotor com mancais de rolamento. A refrigeração é proporcionada por jatos constantes de água direcionados na parte ativa da broca, permitindo preparos com máxima eficiência de corte e mínima geração de calor

DESCRIÇÃO DO PRODUTO

A Alta Rotação D-X são peças de mão odontológicas destinadas à remoção de cáries, remoção de restaurações e à odontosecção, como auxílio na extração de dentes.



- Deverá ser utilizado pôr usuário capacitado, observando os regulamentos vigentes de prevenção de acidentes e segurança no trabalho e estas instruções de uso.
- É obrigação utilizar somente peças de mão de trabalho em perfeitas condições de uso, observar a finalidade correta e proteger a si, paciente e terceiros, contra eventuais perigos.
- É imprescindível evitar a insuflação de ar em feridas abertas, em áreas de operação cirúrgica, visto existir o perigo de ocasionar embolias gasosas ou formação de efisema cutâneo.

GARANTIA DO EQUIPAMENTO/PRODUTO

Este equipamento está coberto pela garantia contra qualquer defeito de fabricação pelo prazo de 06 meses e normas contidos no Termo de Garantia. O Termo de garantia acompanha e está descrito neste manual. Dúvidas e informações: (16) 2133-6200.



- Não deixe de consultar as instruções de uso. Não assumiremos a responsabilidade por danos causados devido utilização inadequada.
- Ficam vetadas quaisquer alterações, concessões de garantia, condições de uso e/ou autorizações, tanto verbais como por escrito, sem anuência prévia documentada pelo fabricante.

- Não tente reparar ou montar componentes defeituosos, inoperantes ou substituir por partes de outro aparelho. Só a DX e seus representantes autorizados podem efetuar reparos com peças originais. Somente com a utilização das peças originais a segurança do aparelho pode ser garantida. A peça de mão não é destinada a ser reparada em campo, somente por pessoal autorizado da DX.

INSTALAÇÃO

Recomenda-se que seja feita por técnico autorizado D-X, devido à regulagem da pressão do ar, que tem relação direta com o desempenho e vida útil das Peças de Mão.

DADOS GERAIS / ESPECIFICAÇÕES TÉCNICAS

Peça de mão classe 2, relação de transmissão 1:1

Grau de proteção contra poeira e líquidos: IP00

Tipo de broca Standart FG

Rolamento de esferas cerâmicas ou de aço inox.

Torque 1,6 N.cm

Pressão de acionamento de ar e água medida com padrão 220 kPa (2,2 bar)

Consumo de ar: 40-42 l/min

Consumo de água: 50 ml/min

Conexão Borden dois furos, tipo 1, conforme ISO 9168;

Sistema de fixação de broca: haste tipo 03 – 1,6 mm

Refrigeração por spray único (um orifício): modelos Mini/Mini

Esférica/Mini Button;

Refrigeração por spray tripla (três orifícios): modelos Mega

Torque/Mega Button

Autoclavável a 135° C por 15 min em 01 ciclo

Estabilidade mecânica: é recomendado que em virtude de seus componentes delicados, esta peça de mão não pode ser submetida a queda livre.

FIGURA 02 – MARCAÇÕES (PEÇA E EMBALAGEM)

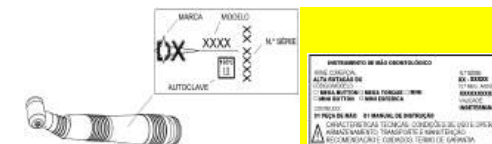

Dimensões

TABELA DE DIMENSÕES – figura 03					
A= altura da cabeça	C= comprimento da peça de mão				
B= diâmetro da cabeça	α = ângulo de visibilidade				
MODELOS	MEDIDAS (MM)				
	A	B	C	α	
MEGA BUTTON	16,5	11,4	127,4	17°	
MEGA TORQUE	16,5	11,4	127,4	17°	
MINI BUTTON	15,7	10,4	124,7	17°	
MINI ESFERICA	14,2	12,4	123,0	17°	
MINI	14,2	10,4	124,7	17°	
TOL. = +/- 0,1 MM ; TOL. α = ângulo de visibilidade = +/- 1°					
MODELOS	1	2	3	4	5
EMBALAGEM	60	60	60	60	60
PESO	45	45	45	45	45
TOTAL (Gr)	105	105	105	105	105

Ergonomia

O seu corpo favorece a pega durante os procedimentos, evitando a movimentação desnecessária da mão do dentista. (fig.2)

ROTAÇÃO:

Mini/Mini Esférica/Mini Button: 0 - 360.000 rpm
Mega torque: 0 - 420.000 rpm
Mega Button: 0 - 400.000 rpm

Brocas:

De acordo com a ABNT NBR ISO 1797-1: 2011 e fabricados em aço ou metal duro.
Utilize brocas com diâmetro entre 1,59 e 1,60 mm;
Haste tipo 3, comprimento mínimo da broca 19 mm e máximo de 22 mm
Comprimento mínimo da haste 9 mm

Normas aplicáveis:

- ABNT NBR ISO 780 – Packaging – Pictorial marking for handling goods;
- ABNT NBR ISO 9168: 2005 – peças de mão odontológicas – conexão de mangueira;
- ABNT NBR ISO 9687: 2015 – Equipamentos odontológicos – símbolos gráficos;
- ABNT NBR ISO 7785-2: 2004 – Peças de mãos odontológicas;
- ABNT NBR ISO 7785-1: 2004 – Peças de mãos odontológicas;
- ABNT NBR ISO 1797-1: 2011 - Instrumentos odontológicos rotatórios – Hastes;
- RDC 16/ANVISA – Boas práticas de fabricação de equipamentos p/ produtos de saúde.
- ABNT NBR ISO 14457: 2012 – Peças de mãos odontológicas;
- ABNT NBR ISO 21531: 2009– Graphical symbols for dental instruments.
- ABNT NBR ISO 62366: 2016 - Medical Devices – application of usability engineering to medical devices;
- ABNT NBR ISO 10993-1: 2003 - Biogical evaluation of medical devices.

Simbologia empregada



Advertência – consulte o manual.



Indica a temperatura ideal para esterilização em autoclave.



Determina que a embalagem deve ser armazenada com o lado da seta pra cima.



Determina que a embalagem deve ser armazenada e transportada com cuidado – não deve sofrer quedas e nem impactos.



Determina que a embalagem deve ser armazenada ou transportada com proteção de umidade (não expor a chuva, respingos d'água)



Determina que a embalagem deve ser armazenada com empilhamento máximo discriminado.

PEÇAS SOBRESSALENTES

As peças abaixo a seguir podem ser adquiridas de acordo com as especificações do modelo desde que o usuário ou adquirente entre em contato com a D-X. Caso necessário, listas de peças, componentes ou outras informações podem ser fornecidas mediante acordo.

PEÇAS	CÓDIGO	NCM
Cj Tampa mega button	32.14.0477	90184100
Cj. Tampa mini button	32.12.0511	90184100
Tampa mini	31.10.0152	90184100
Tampa mega torque	31.13.0432	90184100
Tampa mini esférica	31.11.0394	90184100
Cj cabeçote mega/m.button	32.14.0176	90184100
Cj cabeçote mini/mini button	31.10.0435	90184100
Cj cabeçote mini esférica	31.10.0151	90184100
Eixo pinça mini/m. esférica	32.10.0155	90184100
Eixo pinça mini button	32.12.0503	90184100
Eixo pinça mega torque	32.14.0183	90184100
Eixo pinça mega button	32.13.0169	90184100
Rotor mini/mini esférica	31.10.0156	90184100
Rotor mega torque/m. button	31.13.0433	90184100
Cj turbina mini /m. esf. montado	32.10.0157	90184100
Cj turbina mega montado	32.13.0171	90184100
Cj turbina MB montado	32.14.0185	90184100
Bucha traseira	31.10.0393	90184100
Porca traseira	31.10.0148	90184100
Guarnição	31.10.0147	90184100
Anel o'ring 6650	31.10.0167	90184100
Anel o'ring 6192	31.14.0057	90184100
Anel o'ring 6146	31.14.0056	90184100
Rolamento 418 zz alta	31.10.0035	90184100

FUNCIONAMENTO

CONEXÃO DA ALTA ROTAÇÃO D-X AO EQUIPO

FIGURA 04 – ENCAIXE ou ACOPLAMENTO DO TERMINAL

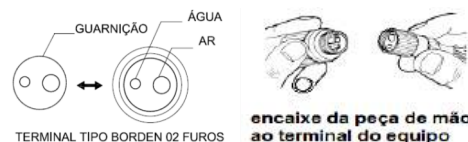

A peça de mão deve ser acoplada a um terminal com encaixe borden 2 furos. Verificar coincidência do conector da peça com o terminal de seu equipo, encaixe-o e enrosque a porca fixadora até o final. Para desconectar do EQUIPO: Desenrosque girando-a ligeiramente. (ver fig 04)

• É indispensável que o ar de acionamento seja seco, limpo e não contaminado. Ar sujo e úmido conduz a um desgaste prematuro dos rolamentos.



- Lubrificar, desinfetar e esterilizar a peça de mão antes de colocá-la em funcionamento pela primeira vez.
- Nunca ultrapasse a rotação recomendada, pois o excesso de rotação causa ruído excessivo, podendo danificar o equipamento.

COLOCAÇÃO E RETIRADAS DE BROCAS E PONTAS DIAMANTADAS

FIGURA 5 - PARA CANETAS MODELOS FG (SACA BROCAS)

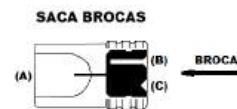

Introduza a cabeça da Alta Rotação D-X no encaixe com pino do sacador de brocas e pressionar para expulsar a broca (posição A). Para recolocar, introduzir a broca manualmente na pinça e pressionar contra o apoio metálico do sacador de brocas (posição B). Para evitar a deformação de brocas com pontas finas, utilizar o orifício localizado na parte inferior do sacador de brocas (posição C).

FIGURA 6 - PARA CANETAS MODELOS PB (PUSH BUTTON)

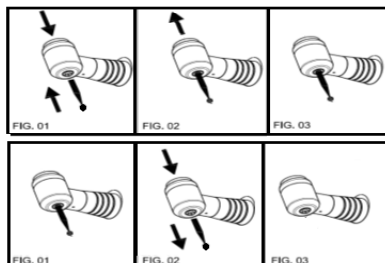

Para colocar a broca, pressionar a cabeça *Push Button*, introduzir a broca até o final e soltar;

Para retirar a broca pressionar a cabeça *Push Button* e puxar a broca.



- Utilize somente brocas e pontas cujas hastes cumpram com as exigências da norma ABNT NBR ISO 1797-1 e sejam de aço ou metal duro.
- Colocar sempre a broca até o final da pinça. Não coloque em funcionamento sem verificar se está corretamente ajustada

Não usar brocas que apresentam deformidades e diâmetro excessivo da parte cortante. Isto provoca perda de rendimento e desbalanceamento do equipamento resultando em vibrações.

REFRIGERAÇÃO POR SPRAY

A quantidade de água pode ser regulada no registro existente no acoplamento do terminal do seu equipo.

IMPORTANTE:

- Uma quantidade insuficiente de água pode conduzir a um superaquecimento do dente. Qualquer problema que venha ocorrer com o spray, favor entrar em contato com nossa assistência técnica.

MANUTENÇÃO/CONSERVAÇÃO/MANIPULAÇÃO

LUBRIFICAÇÃO

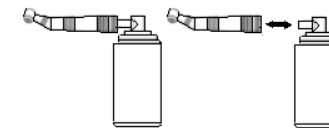

A lubrificação deve ser feita aplicando-se óleo spray pelo orifício da peça de mão conforme figura. Para isso: Mantenha o tubo na posição vertical e aplique o óleo por 01 ou 02 segundos. Devem ser lubrificadas antes de cada ciclo de esterilização e no mínimo 02 vezes por dia. (ao meio dia e a noite ao término do trabalho).



- Antes da esterilização, conectar ao equipo e acioná-lo durante alguns segundos para eliminar o excesso de óleo. Pode-se utilizar papel absorvente. Caso não elimine o excesso de óleo, pode ocasionar resíduos queimados no rolamento e afetar seu funcionamento.
- Para realização da lubrificação de seu equipamento, recomendamos o uso do produto MICROIL AMPLA FAIXA ou outro similar que tenha as mesmas propriedades. Este não acompanha o produto.

LIMPEZA E DESINFECÇÃO

Retirar a broca e desconectar a peça de mão do terminal, conforme mostrado nos itens anteriores (figura. 04, 05 e 06)

Desinfetar a superfície com álcool 70° GL ou outro desinfetante que não possua base ácida, amoniacal ou cloro.

Lubrificar conforme item anterior. Purgar o excesso de óleo, empacotar e levar à autoclave. Antes de utilizar, lubrificá-lo novamente.

ESTERILIZAÇÃO

Limpe, lubrifique e retire o excesso de óleo do instrumento conforme indicado anteriormente, coloque-o na embalagem tipo papel grau cirúrgico (não fornecido com o produto) e esterilize em autoclave até 135°C (275°F) durante um ciclo. Siga as instruções do fabricante do aparelho.



- A utilização de outros produtos químicos pode danificar a peça de mão.
- Esterilizar somente peças de mão limpa e lubrificada.
- Depois de longos períodos sem emprego, deverá ser feito a limpeza e a manutenção conforme as instruções

RECOMENDAÇÕES E CUIDADOS



- Usar ar comprimido seco, filtrado e isento de óleo.
- Usar somente água filtrada, de preferência destilada.
- Não mergulhar a peça de mão em solventes, óleos ou soluções de limpeza.
- Não lavar a peça de mão em limpadores ultrassônicos.
- Não esterilizar em calor seco. A máxima temperatura de esterilização é de 135°C.
- Utilizar luvas e óculos de proteção.
- Uso deste produto é restrito somente a pessoas habilitadas.

FALHAS E IMPREVISTOS

Se o equipamento apresentar alguma anormalidade verifique primeiro se o problema está relacionado a algum item listado no tópico "Falhas e imprevistos".

Imprevistos	Causas prováveis	Solução
A rotação perde força ou repentinamente	Diminuição da quantidade do ar	Verificar a pressão do ar
	Má qualidade do ar (água)	Drenar filtro de ar
	A conexão do terminal de ar esta frouxa	Apertar a conexão
A refrigeração do spray não funciona	A tampa da cabeça esta frouxa	Apertar a tampa
	Registro do terminal fechados	Abrir o registro de água do terminal
A broca escapa ao funcionar	Orifícios dos sprays entupidos	Desobstruir cuidadosamente o orifício com uma agulha. (não fornecido pela DX). OBS: não utilizar limas endodônicas ou ponta exploradoras
	Broca fora de medida	Substituir conforme recomendado
A broca não entra	Broca mau fixado	Fixar como recomendado
	Broca fora de medida	Substituir conforme recomendado
Vazando água no terminal	Guarnição fora de medida	Substituir conforme especificado
Ruídos anormais ou vibrações demasiadamente anormais	Rolamento	Enviar a peça de mão á Autorizada DX

Qualquer outro problema deverá ser reparado por uma Assistência Técnica DX. A má utilização, negligência ou manutenção efetuada por técnico não autorizado pelo fabricante, implicará na perda de garantia.

Nota: Se não for possível solucionar as falhas e imprevistos de acordo com as orientações deste manual entre em contato com a Assistência Técnica Autorizada, cujos telefones e endereços podem ser obtidos através do telefone (16) 2133-6200 ou pelo site www.dx.ind.br

14-TERMO DE GARANTIA

Este produto está garantido contra defeitos de fabricação pelo prazo de 06 meses, contados da data de emissão da respectiva Nota Fiscal de Venda para o primeiro proprietário.

A DX garante ao usuário do produto os serviços de assistência técnica, troca de componentes ou partes, bem como mão-de-obra necessários para reparos de eventuais defeitos comprovadamente originários de fábrica.

Este serviço de garantia será prestado somente pela DX, ou por empresas por ela credenciadas.

Para efeito de prestação de serviço em garantia, deve ser apresentada com o produto a cópia da Nota Fiscal. O produto deverá ser devidamente embalado e enviado com as despesas de remessa pagas pelo proprietário do produto.

A DX se exime da responsabilidade por danos pessoais ou materiais decorrentes da utilização inadequada deste produto, devendo o usuário tomar as providências necessárias a fim de evitar tais ocorrências.

• Motivos de perda da garantia:

- Instalação e/ou operação em desacordo com a Instrução de Uso ou fora das especificações técnicas citadas;
- Tentativa de reparo através de ferramenta inadequada ou por técnicos não autorizados;
- O produto apresentar sinais internos ou externos de batidas ou maus tratos. - Falta de lubrificação;
- Não forem respeitadas observações quanto a sua conservação, limpeza, esterilização e utilização indicado neste manual.
- Queda.

• Itens não cobertos pela garantia:

- Danos causados por acidentes de transporte e manuseio. Exemplo: riscos, amassados, etc.
- Danos causados por uso indevido, funcionamento em ambientes ou condições fora das especificações indicadas no manual.
- Danos causados por uma instalação de ar mal dimensionada.
- Deslocamento de um técnico da DX para outros municípios na intenção de realizar a manutenção do produto.
- Despesas de remessa, instalação e deslocamento de Técnicos Autorizados.
- Rolamentos;
- Despesas com deslocamento de técnicos e fretes de ida e volta do aparelho.
- Danos ao acabamento externo e/ou acessórios aos quais o fabricante não houver dado causa.

Preencher os itens relacionados abaixo para que possamos validar a sua garantia. Destacar e mandar para D-X no endereço acima mencionado neste manual.

MODELO:

N.º DE SÉRIE:

DATA DE FABRICAÇÃO:

DATA DE VENDA:

REVENDEDOR:

CLIENTE:

ENDEREÇO:

CIDADE:

TEL:

Em caso de ruídos de funcionamento anormais ou vibrações demasiadamente intensas, não continuar com o trabalho. Antes que se produza um dano irreparável, dirija-se à uma de nossas Assistência Autorizada DX.

CONDIÇÕES DE TRANSPORTE E ARMAZENAMENTO

O equipamento deve ser transportado e armazenado com as seguintes observações:

- Com cuidado, para não sofrer quedas e nem receber impactos.
- Com proteção de umidade, não expor a chuvas, respingos d'água ou piso umedecido.
- Manter em local protegido de chuva e sol direto e em sua embalagem original.
- Ao transportar, respeite o empilhamento máximo informado na parte externa da embalagem.

Condições de transporte e armazenamento

- Faixa de temperatura ambiente de transporte ou armazenamento -12°C a +55°C.
- Faixa de umidade relativa de transporte ou armazenamento 0% a 90% (não condensante).
- Faixa de pressão atmosférica 500hPa a 1060 hPa (375 mmHg a 795 mmHg).

Condições ambientais de operação

- Faixa de temperatura ambiente de funcionamento +10°C a +35°C.
- Faixa de umidade relativa de funcionamento 30% a 75% (não condensante).

MANUTENÇÃO PREVENTIVA E CORRETIVA

A manutenção Preventiva deverá ser feita anualmente, com o objetivo de verificar o funcionamento do produto, tal como a conexão, rotação, vibrações, etc. Deverá ser realizada exclusivamente pela Assistência Técnica Autorizada, devendo para isso ser solicitada conforme informado no item (manutenção corretiva) desta Instrução de Uso.

A manutenção corretiva deverá ser feita quando ocorrer danos em uma ou mais partes do produto. Deve segregar e identificar com uma etiqueta que o mesmo está "em manutenção", para evitar o uso indevido.

PRECAUÇÕES EM CASO DE INUTILIZAÇÃO DO EQUIPAMENTO

Ao ser inutilizado, o equipamento deve ser descartado em local apropriado (de acordo com a legislação local vigente), evitando a contaminação ambiental ou o uso inadequado do mesmo.



Agência Nacional de Vigilância Sanitária – ANVISA
Gerência-Geral de Tecnologia de Produtos para a Saúde - GGTPS

NOTA TÉCNICA N° 01/2014 - GGTPS/ANVISA

Objeto: Requisitos relativos à comprovação do cumprimento de Boas Práticas de Fabricação para fins de registro de produtos para a saúde, a partir da publicação da RDC ANVISA n° 15, de 28.03.2014 (DOU 31.03.2014).

A Gerência Geral de Tecnologia de Produtos para a Saúde esclarece ao setor produtivo os procedimentos adotados para avaliação das petições de registro; revalidação de registro; e alteração/inclusão de fabricantes, dos materiais de uso em saúde, equipamentos médicos e produtos diagnósticos de uso *in vitro*, relacionados à Certificação de Boas Práticas de Fabricação (CBPF):

1. Processos protocolizados **após** a vigência da RDC n° 15/2014 (a partir de 31/03/2014), deverão atender aos seguintes requisitos relativos à comprovação do cumprimento de Boas Práticas de Fabricação:

1.1. Petições de **registro** e **alteração/inclusão de fabricante** de Produtos para a Saúde:

- 1.1.1. Petições enquadradas nas classes de risco III e IV deverão possuir Certificado de BPF para serem deferidas;
- 1.1.2. O protocolo do pedido de certificação de BPF será aceito para efeito de início de análise de petições de registro e de alteração/inclusão de fabricante.
- 1.1.3. O protocolo não substitui o Certificado de BPF. Caso no momento da análise da petição, o Certificado de BPF não tenha sido emitido, a petição será analisada tecnicamente quanto aos demais requisitos regulatórios. Contudo sua publicação de deferimento ficará condicionado a publicação do CBPF pela Anvisa.

1.2. Petições de **revalidação** de registro de Produtos para a Saúde:

1.2.1. As análises das petições de revalidações de registro de produtos para saúde serão concedidas com o protocolo de solicitação de CBPF, desde que os demais requisitos regulatórios tenham sido atendidos. Contudo, o indeferimento da solicitação de CBPF levará a ação de cancelamento da revalidação concedida.

1.3. Não serão exigidos CBPF para petições de produtos das classes de risco I e II, considerando que a Anvisa não emitirá Certificado de BPF para estas classes de risco. Ressaltamos que este fato não exime as empresas fabricantes de produtos para a saúde, enquadrados nestas classes de risco, de cumprirem com os requisitos de Boas Práticas de Fabricação.

1.4. Não será necessário que as empresas solicitantes encaminhem petição de aditamento contendo cópia de CBPF para cada processo.

1.5. Não serão realizadas exigências para fins de solicitações de CBPF.

1.6. As petições que sofrerem exigências e que não forem cumpridas ou cumpridas fora do prazo serão indeferidas nos termos da legislação vigente.

1.7. O indeferimento sumário ocorrerá nas seguintes situações:

- a) não apresentação de informações obrigatórias às petições no momento do protocolo da solicitação, que não seja o CBPF;
- b) não apresentação do protocolo do CBPF ou do próprio CBPF.

2. Processos protocolizados **antes** da vigência da RDC nº 15/2014 (antes de 31/03/2014), serão avaliados em relação à comprovação do cumprimento de Boas Práticas de Fabricação da seguinte maneira:

2.1. Petições de **alteração/inclusão de fabricante** serão analisadas seguindo os critérios até então adotados ([Orientação de Serviço GGTPS/ANVISA nº2, de 2011](#)), disponível no portal da Anvisa, pelo caminho: *produtos para saúde > informes*.

2.2. As demais petições serão avaliadas conforme os requisitos definidos RDC nº 15/2014, tendo em vista que não haverá prejuízos ao solicitante.

3. A seguir, apresentamos os fluxogramas para registro, revalidação e alteração/inclusão de fabricante de produtos para a saúde.

Brasília, 04 de abril de 2014.

Fluxogramas para exigência do CBPF (RDC 15/2014)

1. Petições de registro e alteração/inclusão de fabricante de produtos para a saúde:

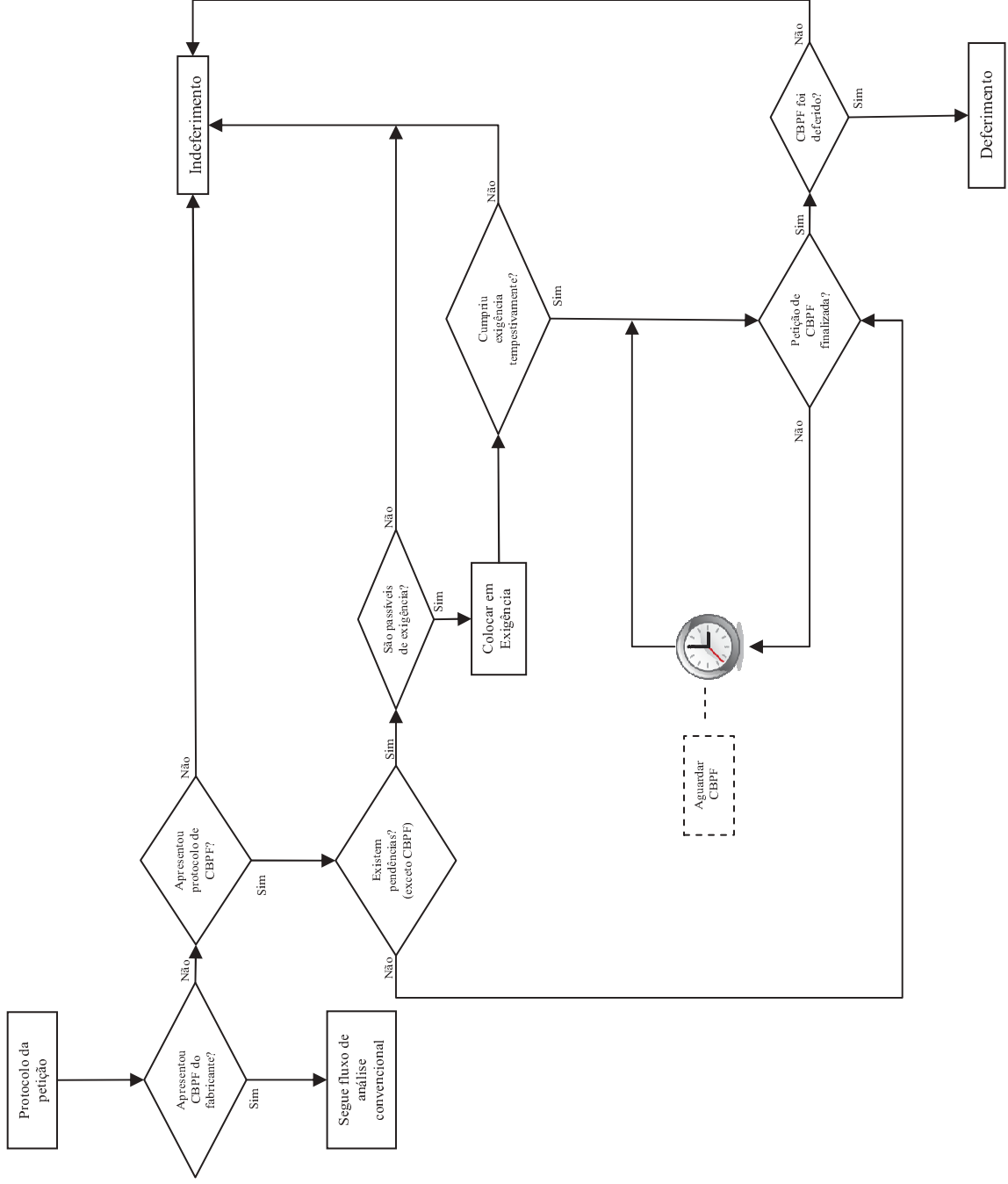

2. Petições de revalidação de registro de produtos para a saúde:

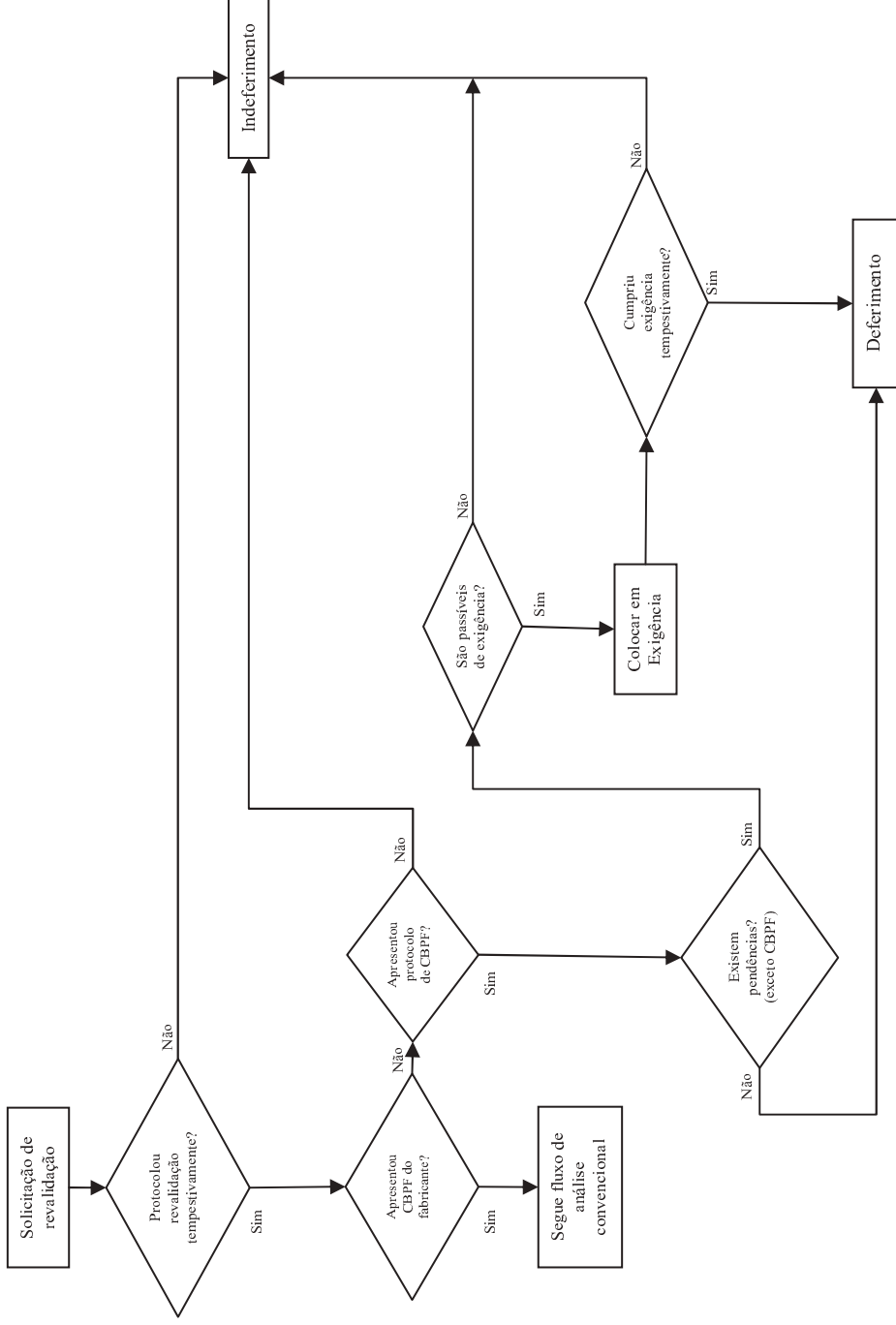

	Atestado de Manutenção da Certificação <i>Notification of the Certification Surveillance</i>	LMP REG-025	
		Rev.:	01
		Folha:	1 de 1
		Emissão: <i>Issue date:</i>	09/01/2024
		Validade: <i>Expire date:</i>	03/03/2025

Solicitante / Endereço: <i>Applicant / Address</i> <i>Solicitante / Dirección</i>	D-X Indústria, Comércio, Importação e Exportação Ltda. Rua Coimbra, 1702, Vila Elisa, Ribeirão Preto/SP, Brasil - CEP: 14075-450 CNPJ: 02.228.938/0001-99
Certificado(s) de Conformidade: <i>Certificate(s) of Conformity</i> <i>Certificado(s) de Conformidad</i>	LMP 22.0642
Família de Produto: <i>Product's Family / Familia de productos</i>	Peças Odontológicas de Alta Rotação
Modelo de Certificação: <i>Certification Model</i> <i>Modelo de certificación</i>	Modelo de certificação 5 - Ensaio de tipo, avaliação e aprovação do Sistema de Gestão da Qualidade do fabricante, acompanhamento através de auditorias no fabricante e importadores detentores de registro e cadastro, solicitantes da certificação, e ensaio em amostras retiradas no fabricante, condicionado por avaliação e aprovação do Gerenciamento de Risco do fabricante.
Portaria Inmetro N° / Escopo: <i>Inmetro Decree n° / Scope</i> <i>Ordenanza Inmetro / Alcance</i>	Portaria Inmetro nº. 384, de 18 de dezembro de 2020.

Unidade Fabril	Endereço	Data da auditoria de manutenção
D-X Indústria, Comércio, Importação e Exportação Ltda.	Rua Coimbra, 1702, Vila Elisa, Ribeirão Preto/SP, Brasil - CEP: 14075-450 CNPJ: 02.228.938/0001-99	06/12/2023

Certificado N°	Descrição	Modelo	Marca	Código de Barras
LMP 22.0642	Peças Odontológicas de Alta Rotação	Alta Rotação D-X Mega Button; Alta Rotação D-X Mega Torque; Alta Rotação D-X Mini Button; Alta Rotação D-X Mini Esférica; Alta Rotação D-X Mini	D-X	N/A

Relatório de Ensaio N°	Data	Laboratório
N/A	N/A	N/A

A LMP Certificações atesta que o(s) produto(s) acima relacionado(s) está (ão) em conformidade com os requisitos de certificação e manutenção estabelecidos no respectivo regulamento da Avaliação da Conformidade- RAC(s) do INMETRO e confirma a manutenção da certificação (ões) do(s) mesmos.

LMP Certificações attests that the product(s) listed above is (are) in compliance with the certification and maintenance requirements established by Inmetro's Regulations and confirms that the product's certification is maintained.

Marcelo Piovesan
 Signatário autorizado
 Authorized signatory