

Voltar

Imprimir



Certificado de Regularidade do FGTS - CRF

Inscrição: 35.912.578/0001-07
Razão Social: ANTONIA COMERCIO DE PNEUS E SERVICOS LTDA
Endereço: AV WILSON ALVARENGA 51 LETRA A / BELMONTE / JOAO MONLEVADE / MG / 35930-292

A Caixa Econômica Federal, no uso da atribuição que lhe confere o Art. 7, da Lei 8.036, de 11 de maio de 1990, certifica que, nesta data, a empresa acima identificada encontra-se em situação regular perante o Fundo de Garantia do Tempo de Serviço - FGTS.

O presente Certificado não servirá de prova contra cobrança de quaisquer débitos referentes a contribuições e/ou encargos devidos, decorrentes das obrigações com o FGTS.

Validade: 31/01/2025 a 01/03/2025

Certificação Número: 2025013109405451310583

Informação obtida em 10/02/2025 14:13:02

A utilização deste Certificado para os fins previstos em Lei esta condicionada a verificação de autenticidade no site da Caixa:
www.caixa.gov.br



TRIBUNAL DE CONTAS DA UNIÃO

Consulta Consolidada de Pessoa Jurídica

Este relatório tem por objetivo apresentar os resultados consolidados de consultas eletrônicas realizadas diretamente nos bancos de dados dos respectivos cadastros. A responsabilidade pela veracidade do resultado da consulta é do Órgão gestor de cada cadastro consultado. A informação relativa à razão social da Pessoa Jurídica é extraída do Cadastro Nacional da Pessoa Jurídica, mantido pela Receita Federal do Brasil.

Consulta realizada em: 04/02/2025 07:27:02

Informações da Pessoa Jurídica:

Razão Social: **ANTONIA COMERCIO DE PNEUS E SERVICOS LTDA**
CNPJ: **35.912.578/0001-07**

Resultados da Consulta Eletrônica:

Órgão Gestor: **TCU**
Cadastro: **Licitantes Inidôneos**
Resultado da consulta: **Nada Consta**

Para acessar a certidão original no portal do órgão gestor, clique [AQUI](#).

Órgão Gestor: **CNJ**
Cadastro: **CNIA - Cadastro Nacional de Condenações Cíveis por Ato de Improbidade Administrativa e Inelegibilidade**
Resultado da consulta: **Nada Consta**

Para acessar a certidão original no portal do órgão gestor, clique [AQUI](#).

Órgão Gestor: **Portal da Transparência**
Cadastro: **Cadastro Nacional de Empresas Inidôneas e Suspensas**
Resultado da consulta: **Nada Consta**

Para acessar a certidão original no portal do órgão gestor, clique [AQUI](#).

Órgão Gestor: **Portal da Transparência**
Cadastro: **CNEP - Cadastro Nacional de Empresas Punidas**
Resultado da consulta: **Nada Consta**

Para acessar a certidão original no portal do órgão gestor, clique [AQUI](#).

Obs: A consulta consolidada de pessoa jurídica visa atender aos princípios de simplificação e racionalização de serviços públicos digitais. Fundamento legal: Lei nº 12.965, de 23 de abril de 2014, Lei nº 13.460, de 26 de junho de 2017, Lei nº 13.726, de 8 de outubro de 2018, Decreto nº 8.638 de 15, de janeiro de 2016.



Ministério do Meio Ambiente
Instituto Brasileiro do Meio Ambiente e dos Recursos Naturais Renováveis
CADASTROS TÉCNICOS FEDERAIS
CERTIFICADO DE REGULARIDADE - CR



Registro n.º	Data da consulta:	CR emitido em:	CR válido até:
19884	06/12/2024	06/12/2024	06/03/2025

Dados básicos:

CNPJ : 60.500.246/0016-30
Razão Social : GOODYEAR DO BRASIL PRODUTOS DE BORRACHA LTDA
Nome fantasia : GOODYEAR
Data de abertura : 08/02/1973

Endereço:

logradouro: AV AFFONSO PANSAN
N.º: 3415 Complemento: KM 128
Bairro: ANHANGUERA KM 128 Município: AMERICANA
CEP: 13473-620 UF: SP

**Cadastro Técnico Federal de Atividades Potencialmente Poluidoras
e Utilizadoras de Recursos Ambientais – CTF/APP**

Código	Descrição
9-6	Fabricação de pneumáticos
21-3	Utilização de substâncias controladas - Protocolo de Montreal
21-43	Importação de veículos automotores para uso próprio - Lei nº 8.723/1993
21-45	Importação de pneus e similares - Resolução CONAMA nº 416/2009

Conforme dados disponíveis na presente data, CERTIFICA-SE que a pessoa jurídica está em conformidade com as obrigações cadastrais e de prestação de informações ambientais sobre as atividades desenvolvidas sob controle e fiscalização do Ibama, por meio do CTF/APP.

O Certificado de Regularidade emitido pelo CTF/APP não desobriga a pessoa inscrita de obter licenças, autorizações, permissões, concessões, alvarás e demais documentos exigíveis por instituições federais, estaduais, distritais ou municipais para o exercício de suas atividades

O Certificado de Regularidade emitido pelo CTF/APP não habilita o transporte e produtos e subprodutos florestais e faunísticos.

Cadastro Técnico Federal de Atividades e Instrumentos de Defesa Ambiental – CTF/AIDA

Código	Atividade
0001-20	Elaboração de projeto de equipamentos, aparelhos e instrumentos destinados ao controle de atividades efetiva ou potencialmente poluidoras - Res. CONAMA n.º 1/1988

Conforme dados disponíveis na presente data, CERTIFICA-SE que a pessoa jurídica está em conformidade com as obrigações cadastrais do CTF/AIDA.

A inscrição no Cadastro Técnico Federal de Atividades e Instrumentos de Defesa Ambiental – CTF/AIDA constitui declaração, pela pessoa jurídica, de observância dos padrões técnicos normativos estabelecidos pela Associação Brasileira de Normas Técnicas – ABNT, pelo Instituto Nacional de Metrologia, Qualidade e Tecnologia – INMETRO e pelo Conselho Nacional de Meio Ambiente – CONAMA.

O Certificado de Regularidade emitido pelo CTF/AIDA não desobriga a pessoa inscrita de obter licenças, autorizações, permissões, concessões, alvarás e demais documentos exigíveis por instituições federais, estaduais, distritais ou municipais para o exercício de suas atividades, especialmente os documentos de responsabilidade técnica, qualquer o tipo e conforme regulamentação do respectivo Conselho de Fiscalização Profissional, quando exigíveis.

O Certificado de Regularidade no CTF/AIDA não produz qualquer efeito quanto à qualificação e à habilitação técnica da pessoa jurídica inscrita.

Chave de autenticação

YRJN4TFAVEMT28DF



REPÚBLICA FEDERATIVA DO BRASIL

CADASTRO NACIONAL DA PESSOA JURÍDICA

NÚMERO DE INSCRIÇÃO 35.912.578/0001-07 MATRIZ	COMPROVANTE DE INSCRIÇÃO E DE SITUAÇÃO CADASTRAL	DATA DE ABERTURA 07/01/2020	
NOME EMPRESARIAL ANTONIA COMERCIO DE PNEUS E SERVICOS LTDA			
TÍTULO DO ESTABELECIMENTO (NOME DE FANTASIA) BR PNEUS COMERCIO		PORTE EPP	
CÓDIGO E DESCRIÇÃO DA ATIVIDADE ECONÔMICA PRINCIPAL 45.30-7-05 - Comércio a varejo de pneumáticos e câmaras-de-ar			
CÓDIGO E DESCRIÇÃO DAS ATIVIDADES ECONÔMICAS SECUNDÁRIAS 45.20-0-01 - Serviços de manutenção e reparação mecânica de veículos automotores 45.20-0-04 - Serviços de alinhamento e balanceamento de veículos automotores 45.30-7-03 - Comércio a varejo de peças e acessórios novos para veículos automotores 77.11-0-00 - Locação de automóveis sem condutor			
CÓDIGO E DESCRIÇÃO DA NATUREZA JURÍDICA 206-2 - Sociedade Empresária Limitada			
LOGRADOURO AV WILSON ALVARENGA	NÚMERO 51	COMPLEMENTO LETRA A	
CEP 35.930-292	BAIRRO/DISTRITO BELMONTE	MUNICÍPIO JOAO MONLEVADE	UF MG
ENDEREÇO ELETRÔNICO DOMUS@DOMUSCONTABIL.COM.BR		TELEFONE (31) 3851-4044	
ENTE FEDERATIVO RESPONSÁVEL (EFR) *****			
SITUAÇÃO CADASTRAL ATIVA		DATA DA SITUAÇÃO CADASTRAL 07/01/2020	
MOTIVO DE SITUAÇÃO CADASTRAL			
SITUAÇÃO ESPECIAL *****		DATA DA SITUAÇÃO ESPECIAL *****	

Aprovado pela Instrução Normativa RFB nº 2.119, de 06 de dezembro de 2022.

Emitido no dia **13/01/2025** às **10:29:05** (data e hora de Brasília).

Página: 1/1



Tribunal de Justiça do Estado de Minas Gerais

JOÃO MONLEVADE

CERTIDÃO CÍVEL DE FALÊNCIA E CONCORDATA NEGATIVA

CERTIFICO que, revendo os registros de distribuição de ação de NATUREZA CÍVEL nesta comarca, até a presente data, nas ações específicas de Concordata Preventiva / Suspensiva, Falência de Empresários, Sociedades Empresariais, Microempresas e Empresas de Pequeno Porte, Recuperação Extrajudicial, Recuperação Judicial, NADA CONSTA em tramitação contra:

Nome: ANTONIA COMERCIO DE PNEUS E SERVICOS LTDA
CNPJ: 35.912.578/0001-07

Observações:

- a) Certidão expedida gratuitamente através da internet, nos termos do caput do art. 8º da Resolução 121/2010 do Conselho Nacional de Justiça;
- b) a informação do número do CPF/CNPJ é de responsabilidade do solicitante da certidão, sendo pesquisados o nome e o CPF/CNPJ exatamente como digitados;
- c) ao destinatário cabe conferir o nome e a titularidade do número do CPF/CNPJ informado, podendo confirmar a autenticidade da Certidão no portal do Tribunal de Justiça do Estado de Minas Gerais (<http://www.tjmg.jus.br>), pelo prazo de 3 (três) meses após a sua expedição;
- d) esta Certidão inclui os processos físicos e eletrônicos, onde houver sido implantado o Processo Judicial Eletrônico - PJe, o Sistema CNJ (Ex-Projudi) e o SEEU - Sistema Eletrônico de Execução Unificada, tendo a mesma validade da certidão emitida diretamente no Fórum e abrange os processos da Justiça Comum, do Juizado Especial e da Turma Recursal apenas da comarca pesquisada, com exceção do SEEU, cujo sistema unificado abrange todas as comarcas do Estado;
- e) A presente certidão não faz referência a período de anos, uma vez que somente se refere à existência de feitos judiciais em andamento (processos ativos) contra o nome pesquisado, conforme Provimento 355/2018 da Corregedoria Geral de Justiça.

A presente certidão NÃO EXCLUI a possibilidade da existência de outras ações de natureza diversa daquelas aqui mencionadas.

Certidão solicitada em 13 de Janeiro de 2025 às 10:42

JOÃO MONLEVADE, 13 de Janeiro de 2025 às 10:42

Código de Autenticação: 2501-1310-4223-0023-7684

Para validar esta certidão, acesse o sítio do TJMG (www.tjmg.jus.br) em Certidão Judicial/AUTENTICIDADE DA CERTIDÃO /AUTENTICAÇÃO 2 informando o código.

ATENÇÃO: Documento composto de 1 folhas(s). Documento emitido por processamento eletrônico. Qualquer emenda ou rasura gera sua invalidade e será considerada como indício de possível adulteração ou tentativa de fraude.

**SECRETARIA DE ESTADO DE FAZENDA DE MINAS GERAIS****CERTIDÃO DE DÉBITOS TRIBUTÁRIOS****Negativa**CERTIDÃO EMITIDA EM:
13/01/2025CERTIDÃO VALIDA ATÉ:
13/04/2025

NOME/NOME EMPRESARIAL: ANTONIA COMERCIO DE PNEUS E SERVICOS LTDA

INSCRIÇÃO ESTADUAL: 003635656.00-96

CNPJ/CPF: 35.912.578/0001-07

SITUAÇÃO: Ativo

LOGRADOURO: AV WILSON ALVARENGA

NÚMERO: 51

COMPLEMENTO: LETRA A,

BAIRRO: BELMONTE

CEP: 35930292

DISTRITO/POVOADO:

MUNICÍPIO: JOAO MONLEVADE

UF: MG

Ressalvado o direito de a Fazenda Pública Estadual cobrar e inscrever quaisquer dívidas de responsabilidade do sujeito passivo acima identificado que vierem a ser apuradas, é certificado que:

1. Não constam débitos relativos a tributos administrados pela Fazenda Pública Estadual e/ou Advocacia Geral do Estado;

2. No caso de utilização para lavratura de escritura pública ou registro de formal de partilha, de carta de adjudicação expedida em autos de inventário ou de arrolamento, de sentença em ação de separação judicial, divórcio, ou de partilha de bens na união estável e de escritura pública de doação de bens imóveis, esta certidão somente terá validade se acompanhada da Certidão de Pagamento / Desoneração do ITCD, prevista no artigo 39 do Decreto 43.981/2005.

Certidão válida para todos os estabelecimentos da empresa, alcançando débitos tributários do sujeito passivo em Fase Administrativa ou inscritos em Dívida Ativa.

IDENTIFICAÇÃO

NÚMERO DO PTA

DESCRIÇÃO

A autenticidade desta certidão deverá ser confirmada no sítio da Secretaria de Estado de Fazenda de Minas Gerais em www.fazenda.mg.gov.br => certidão de débitos tributários => certificar documentos

CÓDIGO DE CONTROLE DE CERTIDÃO:2025000836785507



Certidão Simplificada

Certificamos que as informações abaixo constam dos documentos arquivados nesta Junta Comercial e são vigentes na data de sua expedição.

Nome Empresarial:	ANTONIA COMERCIO DE PNEUS E SERVICOS LTDA			
Natureza Jurídica:	SOCIEDADE EMPRESARIA LIMITADA			
CNPJ	Data de Arquivamento do Ato Constitutivo	Data de Início de Atividade		
35.912.578/0001-07	07/01/2020	07/01/2020		
Endereço Completo:				
AVENIDA WILSON ALVARENGA 51 LETRA A - BAIRRO BELMONTE CEP 35930-292 - JOAO MONLEVADE/MG				
Objeto Social:				
COMERCIO A VAREJO DE PNEUMATICOS E CAMARAS-DE-AR, COMERCIO A VAREJO DE PECAS E ACESSORIOS NOVOS PARA VEICULOS AUTOMOTORES, LOCAÇÃO DE AUTOMOVEIS SEM CONDUTOR, SERVICOS DE MANUTENCAO E REPARACAO MECANICA DE VEICULOS AUTOMOTORES, SERVICOS DE ALINHAMENTO E BALANCEAMENTO DE VEICULOS AUTOMOTORES.				
Capital Social:	R\$ 40.000,00	Microempresa ou Empresa de Pequeno Porte (Lei Complementar nº 123, de 2006)	Prazo de Duração	
QUARENTA MIL REAIS		EMPRESA PEQUENO PORTE	INDETERMINADO	
Capital Integralizado:	R\$ 40.000,00			
QUARENTA MIL REAIS				
Sócios/Participação no Capital/Espécie de Sócio/Administrador/Término do Mandato				
CPF/CNPJ	Nome	Participação no Capital	Espécie de Sócio/ Administrador	Término do Mandato
059.318.406-80	ANTONIA MARIA BRAMANTE MOREIRA	R\$ 40.000,00	SÓCIO / ADMINISTRADOR	xxxxxxx
Administrador Nomeado/Término do Mandato				
CPF/CNPJ	Nome			Término do Mandato
xxxxxxx	xxxxxxx			xxxxxxx
Situação: ATIVA		Status: xxxxxx		
Último Arquivamento: 29/11/2023		Número: 11170591		
Ato 307 - REENQUADRAMENTO DE ME COMO EPP				
NADA MAIS#				

Belo Horizonte, 14 de Janeiro de 2025 10:11

MARINELY DE PAULA BOMFIM
SECRETÁRIA GERAL



Certidão Simplificada Digital emitida pela JUNTA COMERCIAL DO ESTADO DE MINAS GERAIS e certificada digitalmente. Se desejar confirmar a autenticidade desta certidão, acesse o site da JUCEMG (<http://www.jucemg.mg.gov.br>) e clique em validar certidão. A certidão pode ser validada de duas formas:

- 1) Validação por envio de arquivo (upload)
- 2) Validação visual (digite o nº C250000106521 e visualize a certidão)



Ministério do Meio Ambiente
Instituto Brasileiro do Meio Ambiente e dos Recursos Naturais Renováveis
CADASTROS TÉCNICOS FEDERAIS
CERTIFICADO DE REGULARIDADE - CR



Registro n.º	Data da consulta:	CR emitido em:	CR válido até:
5243877	14/01/2025	14/01/2025	14/04/2025

Dados básicos:

CNPJ : 11.385.941/0001-07
Razão Social : TITAN PNEUS DO BRASIL LTDA
Nome fantasia : TITAN PNEUS
Data de abertura : 01/04/2011

Endereço:

logradouro: RUA DOS PRAZERES
N.º: 106 Complemento:
Bairro: BELENZINHO Município: SAO PAULO
CEP: 03021-085 UF: SP

**Cadastro Técnico Federal de Atividades Potencialmente Poluidoras
e Utilizadoras de Recursos Ambientais – CTF/APP**

Código	Descrição
9-5	Fabricação de câmara de ar
9-6	Fabricação de pneumáticos
21-45	Importação de pneus e similares - Resolução CONAMA nº 416/2009

Conforme dados disponíveis na presente data, CERTIFICA-SE que a pessoa jurídica está em conformidade com as obrigações cadastrais e de prestação de informações ambientais sobre as atividades desenvolvidas sob controle e fiscalização do Ibama, por meio do CTF/APP.

O Certificado de Regularidade emitido pelo CTF/APP não desobriga a pessoa inscrita de obter licenças, autorizações, permissões, concessões, alvarás e demais documentos exigíveis por instituições federais, estaduais, distritais ou municipais para o exercício de suas atividades

O Certificado de Regularidade emitido pelo CTF/APP não habilita o transporte e produtos e subprodutos florestais e faunísticos.

Cadastro Técnico Federal de Atividades e Instrumentos de Defesa Ambiental – CTF/AIDA

Código	Atividade
0004-00	Gerenciamento de resíduos sólidos não perigosos - Lei nº 12.305/2010
0005-10	Gerenciamento de resíduos perigosos - geração de resíduos perigosos - Lei nº 12.305/2010

Conforme dados disponíveis na presente data, CERTIFICA-SE que a pessoa jurídica está em conformidade com as obrigações cadastrais do CTF/AIDA.

A inscrição no Cadastro Técnico Federal de Atividades e Instrumentos de Defesa Ambiental – CTF/AIDA constitui declaração, pela pessoa jurídica, de observância dos padrões técnicos normativos estabelecidos pela Associação Brasileira de Normas Técnicas – ABNT, pelo Instituto Nacional de Metrologia, Qualidade e Tecnologia – INMETRO e pelo Conselho Nacional de Meio Ambiente – CONAMA.

O Certificado de Regularidade emitido pelo CTF/AIDA não desobriga a pessoa inscrita de obter licenças, autorizações, permissões, concessões, alvarás e demais documentos exigíveis por instituições federais, estaduais, distritais ou municipais para o exercício de suas atividades, especialmente os documentos de responsabilidade técnica, qualquer o tipo e conforme regulamentação do respectivo Conselho de Fiscalização Profissional, quando exigíveis.

O Certificado de Regularidade no CTF/AIDA não produz qualquer efeito quanto à qualificação e à habilitação técnica da pessoa jurídica inscrita.

Chave de autenticação	5IVQ67KYX3M3LT68
------------------------------	------------------

Prefeitura Municipal de
João Monlevade
Estado de Minas Gerais

CERTIDÃO NEGATIVA DE DÉBITOS NÚMERO 698 / 2025

Certifico: para os devidos fins que:

ANTONIA COMERCIO DE PNEUS E SERVIÇOS LTDA

CPF/CNPJ nº: **35.912.578/0001-07**

Avenida Wilson Alvarenga Nº51, LETRA A - Belmonte - João Monlevade-MG CEP:
35930292

Observação:

Certificamos que, até a presente data, não existe débito em nome do(s) requerente(s), qualquer dívida referente a tributos municipais, ressalvando o direito da Fazenda Pública Municipal, de cobrar quaisquer dívidas que venham a ser apuradas.

A autenticidade deste documento poderá ser confirmada via internet por meio do endereço:
<https://pmjm.mg.gov.br/>.

Validade 90 dias

Certidão Emitida em: **22/01/2025**

Chave de Validação WEB: **e85cc70d**

Prefeitura Municipal de João Monlevade - MG, 22/01/2025.



PODER JUDICIÁRIO
JUSTIÇA DO TRABALHO

CERTIDÃO NEGATIVA DE DÉBITOS TRABALHISTAS

Nome: ANTONIA COMERCIO DE PNEUS E SERVICOS LTDA (MATRIZ E FILIAIS)

CNPJ: 35.912.578/0001-07

Certidão n°: 65721410/2024

Expedição: 24/09/2024, às 08:14:09

Validade: 23/03/2025 - 180 (cento e oitenta) dias, contados da data de sua expedição.

Certifica-se que **ANTONIA COMERCIO DE PNEUS E SERVICOS LTDA (MATRIZ E FILIAIS)**, inscrito(a) no CNPJ sob o n° **35.912.578/0001-07**, **NÃO CONSTA** como inadimplente no Banco Nacional de Devedores Trabalhistas.

Certidão emitida com base nos arts. 642-A e 883-A da Consolidação das Leis do Trabalho, acrescentados pelas Leis ns.º 12.440/2011 e 13.467/2017, e no Ato 01/2022 da CGJT, de 21 de janeiro de 2022.

Os dados constantes desta Certidão são de responsabilidade dos Tribunais do Trabalho.

No caso de pessoa jurídica, a Certidão atesta a empresa em relação a todos os seus estabelecimentos, agências ou filiais.

A aceitação desta certidão condiciona-se à verificação de sua autenticidade no portal do Tribunal Superior do Trabalho na Internet (<http://www.tst.jus.br>).

Certidão emitida gratuitamente.

INFORMAÇÃO IMPORTANTE

Do Banco Nacional de Devedores Trabalhistas constam os dados necessários à identificação das pessoas naturais e jurídicas inadimplentes perante a Justiça do Trabalho quanto às obrigações estabelecidas em sentença condenatória transitada em julgado ou em acordos judiciais trabalhistas, inclusive no concernente aos recolhimentos previdenciários, a honorários, a custas, a emolumentos ou a recolhimentos determinados em lei; ou decorrentes de execução de acordos firmados perante o Ministério Público do Trabalho, Comissão de Conciliação Prévia ou demais títulos que, por disposição legal, contiver força executiva.



MINISTÉRIO DA FAZENDA
Secretaria da Receita Federal do Brasil
Procuradoria-Geral da Fazenda Nacional

**CERTIDÃO NEGATIVA DE DÉBITOS RELATIVOS AOS TRIBUTOS FEDERAIS E À DÍVIDA
ATIVA DA UNIÃO**

Nome: ANTONIA COMERCIO DE PNEUS E SERVICOS LTDA
CNPJ: 35.912.578/0001-07

Ressalvado o direito de a Fazenda Nacional cobrar e inscrever quaisquer dívidas de responsabilidade do sujeito passivo acima identificado que vierem a ser apuradas, é certificado que não constam pendências em seu nome, relativas a créditos tributários administrados pela Secretaria da Receita Federal do Brasil (RFB) e a inscrições em Dívida Ativa da União (DAU) junto à Procuradoria-Geral da Fazenda Nacional (PGFN).

Esta certidão é válida para o estabelecimento matriz e suas filiais e, no caso de ente federativo, para todos os órgãos e fundos públicos da administração direta a ele vinculados. Refere-se à situação do sujeito passivo no âmbito da RFB e da PGFN e abrange inclusive as contribuições sociais previstas nas alíneas 'a' a 'd' do parágrafo único do art. 11 da Lei nº 8.212, de 24 de julho de 1991.

A aceitação desta certidão está condicionada à verificação de sua autenticidade na Internet, nos endereços <<http://rfb.gov.br>> ou <<http://www.pgfn.gov.br>>.

Certidão emitida gratuitamente com base na Portaria Conjunta RFB/PGFN nº 1.751, de 2/10/2014.

Emitida às 09:33:02 do dia 25/11/2024 <hora e data de Brasília>.

Válida até 24/05/2025.

Código de controle da certidão: **485E.4FC3.37A5.3271**

Qualquer rasura ou emenda invalidará este documento.

BALANÇO PATRIMONIAL



Entidade:	ANTONIA COMERCIO DE PNEUS E SERVICOS LTDA		
Período da Escrituração:	01/01/2023 a 31/12/2023	CNPJ:	35.912.578/0001-07
Número de Ordem do Livro:	4		
Período Selecionado:	01 de Janeiro de 2023 a 31 de Dezembro de 2023		

Descrição	Nota	Saldo Inicial	Saldo Final
Ativo		R\$ 388.352,58	R\$ 703.736,06
Circulante		R\$ 388.352,58	R\$ 672.622,57
Disponível		R\$ 117.932,92	R\$ 156.829,46
Numerários em Caixa		R\$ 1.175,76	R\$ 1.259,50
Banco Conta Movimento		R\$ 116.657,16	R\$ 155.569,96
Aplicações		R\$ 100,00	R\$ 0,00
Clientes		R\$ 75.055,24	R\$ 141.640,36
CLIENTES		R\$ 75.055,24	R\$ 141.640,36
Títulos a receber		R\$ 178.454,58	R\$ 333.929,68
Estoques		R\$ 16.909,84	R\$ 40.223,07
Conta de Compensação		R\$ 0,00	R\$ 31.113,49
Mercadoria simples remessa de terceiros		R\$ 0,00	R\$ 31.113,49
Passivo		R\$ 388.352,58	R\$ 703.736,06
Circulante		R\$ 19.971,58	R\$ 5.969,51
Fornecedores		R\$ 13.545,03	R\$ (0,00)
Imposto a pagar / recolher		R\$ 5.214,55	R\$ 4.649,51
Salários e contribuições previdenciárias		R\$ 1.212,00	R\$ 1.320,00
Patrimônio líquido		R\$ 368.381,00	R\$ 666.653,06
Capital Social		R\$ 40.000,00	R\$ 40.000,00
Capital Integralizado		R\$ 40.000,00	R\$ 40.000,00
Reservas de lucros		R\$ 330.313,87	R\$ 628.585,93
(-) Lucros / Prejuízos acumulados		R\$ (1.932,87)	R\$ (1.932,87)
Contas de compensação		R\$ 0,00	R\$ 31.113,49
Simplex remessa mercadorias de terceiros		R\$ 0,00	R\$ 31.113,49

Este documento é parte integrante de escrituração cuja autenticação se comprova pelo recibo de número 78.B0.6B.D0.39.67.12.9B.D3.F5.78.26.74.31.53.88.C0.27.F8.67-7, nos termos do Decreto nº 8.683/2016.

Este relatório foi gerado pelo Sistema Público de Escrituração Digital – Sped

Versão 10.1.8 do Visualizador

Página 1 de 1

DEMONSTRAÇÃO DE RESULTADO DO EXERCÍCIO



Entidade:	ANTONIA COMERCIO DE PNEUS E SERVICOS LTDA		
Período da Escrituração:	01/01/2023 a 31/12/2023	CNPJ:	35.912.578/0001-07
Número de Ordem do Livro:	4		
Período Selecionado:	01 de Janeiro de 2023 a 31 de Dezembro de 2023		

Descrição	Nota	Saldo anterior	Saldo atual
RECEITA BRUTA		R\$ 2.271.782,49	R\$ 1.824.917,39
Receita bruta de venda		R\$ 2.268.694,13	R\$ 1.824.889,74
(-) Receita bruta de serviços		R\$ 3.018,01	R\$ (0,00)
Receita financeira		R\$ 70,35	R\$ 27,65
(-) (-) DEDUÇÕES DA RECEITA BRUTA		R\$ (37.569,88)	R\$ (139.862,52)
(-) Dedução de receita bruta de vendas		R\$ (37.569,88)	R\$ (139.862,52)
RECEITA LÍQUIDA		R\$ 2.234.212,61	R\$ 1.685.054,87
(-) CUSTO DAS VENDAS/SERVIÇOS		R\$ (1.933.117,50)	R\$ (1.266.880,54)
(-) Outros materiais diretos		R\$ (1.818.112,62)	R\$ (1.181.723,07)
(-) Custos com entregas		R\$ (844,66)	R\$ (1.294,00)
(-) Utilidades e serviços		R\$ (90,06)	R\$ (85,00)
(-) Impostos e taxas		R\$ (114.070,16)	R\$ (83.778,47)
LUCRO BRUTO		R\$ 301.095,11	R\$ 418.174,33
(-) DESPESAS OPERACIONAIS		R\$ (111.823,34)	R\$ (98.211,72)
(-) Despesas gerais da administração		R\$ (111.823,34)	R\$ (98.211,72)
(-) DESPESAS FINANCEIRAS LÍQUIDAS		R\$ (579,60)	R\$ (276,50)
(-) Despesas Financeiras		R\$ (579,60)	R\$ (276,50)
(-) OUTRAS RECEITAS E DESPESAS OPERACIONAIS		R\$ 0,00	R\$ (21.414,05)
(-) Despesas não operacionais		R\$ 0,00	R\$ (21.414,05)
(-) Perdas eventuais		R\$ 0,00	R\$ (21.414,05)
RESULTADO OPERACIONAL LÍQUIDO		R\$ 188.692,17	R\$ 298.272,06
RESULTADO ANTES DOS IMPOSTOS		R\$ 188.692,17	R\$ 298.272,06
RESULTADO LÍQUIDO		R\$ 188.692,17	R\$ 298.272,06
RESULTADO LÍQUIDO APÓS PARTICIPAÇÕES		R\$ 188.692,17	R\$ 298.272,06

Este documento é parte integrante de escrituração cuja autenticação se comprova pelo recibo de número 78.B0.6B.D0.39.67.12.9B.D3.F5.78.26.74.31.53.88.C0.27.F8.67-7, nos termos do Decreto nº 8.683/2016.

Este relatório foi gerado pelo Sistema Público de Escrituração Digital – Sped

RECIBO DE ENTREGA DE ESCRITURAÇÃO CONTÁBIL DIGITAL

IDENTIFICAÇÃO DO TITULAR DA ESCRITURAÇÃO

NIRE 31211564694	CNPJ 35.912.578/0001-07
NOME EMPRESARIAL ANTONIA COMERCIO DE PNEUS E SERVICOS LTDA	

IDENTIFICAÇÃO DA ESCRITURAÇÃO

FORMA DA ESCRITURAÇÃO CONTÁBIL Livro Diário (Completo - sem escrituração Auxiliar)	PERÍODO DA ESCRITURAÇÃO 01/01/2023 a 31/12/2023
NATUREZA DO LIVRO Escrituração Contábil Digital do Livro Diário Geral	NÚMERO DO LIVRO 4
IDENTIFICAÇÃO DO ARQUIVO (HASH) 78.B0.6B.D0.39.67.12.9B.D3.F5.78.26.74.31.53.88.C0.27.F8.67	

ESTE LIVRO FOI ASSINADO COM OS SEGUINTES CERTIFICADOS DIGITAIS:

QUALIFICAÇÃO DO SIGNATARIO	CPF/CNPJ	NOME	Nº SÉRIE DO CERTIFICADO	VALIDADE	RESPONSÁVEL LEGAL
Administrador	05931840680	ANTONIA MARIA BRAMANTE MOREIRA:05931840680	792822191724287593 9	24/11/2023 a 23/11/2024	Sim
Contador	03690004632	ELIEZER LUCIANO VITOR COUTO:03690004632	681363717198306366 684500	01/11/2023 a 31/10/2024	Não

NÚMERO DO RECIBO:

78.B0.6B.D0.39.67.12.9B.D3.F5.78.26.7
4.31.53.88.C0.27.F8.67-7

Escrituração recebida via Internet
pelo Agente Receptor SERPRO
em 02/04/2024 às 16:19:34

BA.2B.27.7D.FF.B6.B1.A1
8D.A3.0A.61.56.54.32.0C

Considera-se autenticado o livro contábil a que se refere este recibo, dispensando-se a autenticação de que trata o art. 39 da Lei nº 8.934/1994. Este recibo comprova a autenticação.

BASE LEGAL: Decreto nº 1.800/1996, com a alteração do Decreto nº 8.683/2016, e arts. 39, 39-A, 39-B da Lei nº 8.934/1994 com a alteração da Lei Complementar nº 1247/2014.

ATESTADO DE CAPACIDADE TÉCNICA

ITAURB – EMPRESA DE DESENVOLVIMENTO DE ITABIRA LTDA, com sede na Rua Turmalina, nº 143, bairro Areão, CEP: 35.900-395, e escritório localizado à Av. Carlos Drummond de Andrade, nº 350, bairro Centro, CEP: 35.900-025, em Itabira/MG, telefone geral (31) 3833-4000, inscrita no CNPJ sob o nº 21.163.704/0001-55, Atesta para os devidos fins de prova junto a Órgãos Públicos, que, a empresa **ANTONIA COMERCIO DE PNEUS E SERVICOS LTDA**, Nome fantasia: **BR PNEUS COMÉRCIO**, inscrita no CNPJ sob o nº 35.912.578/0001-07, com sede na Avenida Wilson Alvarenga, nº 51, Letra A, bairro Belmonte, CEP: 35.930-292, município de João Monlevade/MG, forneceu e continua fornecendo Pneus novos para utilização na frota de veículos pesados, veículos leves e máquinas da ITAURB, conforme Contratos nº DP/GMP/013/2021 e nº DP/GMP/041/2021.

Declaramos, ainda que, os produtos fornecidos são de boa qualidade e os compromissos assumidos foram cumpridos satisfatoriamente, nada constando em nossos registros, até a presente data, que a desabone comercialmente ou tecnicamente.

Itabira - MG, 26 de novembro de 2021.

Amilson Flávio Nunes
Diretor Presidente
ITAURB

Amilson Flávio Nunes
Diretor Presidente

Leonardo Ferreira Duarte
Gerente de Material e Patrimônio

21.163.704/0001-55

ITAURB EMPRESA DE DESENVOLVIMENTO
DE ITABIRA LTDA

Rua Turmalina, 143
Bairro Areão - CEP 35.900-395

ITABIRA - MG

TERMOS DE ABERTURA E ENCERRAMENTO



Entidade:	ANTONIA COMERCIO DE PNEUS E SERVICOS LTDA		
Período da Escrituração:	01/01/2022 a 31/12/2022	CNPJ:	35.912.578/0001-07
Número de Ordem do Livro:	3		

TERMO DE ABERTURA

Nome Empresarial	ANTONIA COMERCIO DE PNEUS E SERVICOS LTDA
NIRE	31211564694
CNPJ	35.912.578/0001-07
Número de Ordem	3
Natureza do Livro	Escrituração Contábil Digital do Livro Diário Geral
Município	João Monlevade
Data do arquivamento dos atos constitutivos	07/01/2020
Data de arquivamento do ato de conversão de sociedade simples em sociedade empresária	
Data de encerramento do exercício social	31/12/2022
Quantidade total de linhas do arquivo digital	4620

TERMO DE ENCERRAMENTO

Nome Empresarial	ANTONIA COMERCIO DE PNEUS E SERVICOS LTDA
Natureza do Livro	Escrituração Contábil Digital do Livro Diário Geral
Número de ordem	3
Quantidade total de linhas do arquivo digital	4620
Data de início	01/01/2022
Data de término	31/12/2022

Este documento é parte integrante de escrituração cuja autenticação se comprova pelo recibo de número 81.6A.64.10.A9.0A.40.E9.9E.56.BB.FE.18.23.28.AA.A2.45.9B.51-0, nos termos do Decreto nº 8.683/2016.

Este relatório foi gerado pelo Sistema Público de Escrituração Digital – Sped

RECIBO DE ENTREGA DE ESCRITURAÇÃO CONTÁBIL DIGITAL

IDENTIFICAÇÃO DO TITULAR DA ESCRITURAÇÃO

NIRE 31211564694	CNPJ 35.912.578/0001-07	
NOME EMPRESARIAL ANTONIA COMERCIO DE PNEUS E SERVICOS LTDA		

IDENTIFICAÇÃO DA ESCRITURAÇÃO

FORMA DA ESCRITURAÇÃO CONTÁBIL Livro Diário (Completo - sem escrituração Auxiliar)	PERÍODO DA ESCRITURAÇÃO 01/01/2022 a 31/12/2022
NATUREZA DO LIVRO Escrituração Contábil Digital do Livro Diário Geral	NÚMERO DO LIVRO 3
IDENTIFICAÇÃO DO ARQUIVO (HASH) 81.6A.64.10.A9.0A.40.E9.9E.56.BB.FE.18.23.28.AA.A2.45.9B.51	

ESTE LIVRO FOI ASSINADO COM OS SEGUINTES CERTIFICADOS DIGITAIS:

QUALIFICAÇÃO DO SIGNATARIO	CPF/CNPJ	NOME	Nº SÉRIE DO CERTIFICADO	VALIDADE	RESPONSÁVEL LEGAL
	05359568607	VIVIANE DA SILVA LOPES COUTO:05359568607	666123271419834322 7	27/04/2022 a 27/04/2023	-
	05359568607	VIVIANE DA SILVA LOPES COUTO:05359568607	666123271419834322 7	27/04/2022 a 27/04/2023	-

NÚMERO DO RECIBO:

81.6A.64.10.A9.0A.40.E9.9E.56.BB.FE.
18.23.28.AA.A2.45.9B.51-0

Escrituração recebida via Internet
pelo Agente Receptor SERPRO

em 15/03/2023 às 13:35:51

08.63.A7.57.4C.24.0E.1F
EE.55.E1.AC.35.69.4D.66

Considera-se autenticado o livro contábil a que se refere este recibo, dispensando-se a autenticação de que trata o art. 39 da Lei nº 8.934/1994. Este recibo comprova a autenticação.

BASE LEGAL: Decreto nº 1.800/1996, com a alteração do Decreto nº 8.683/2016, e arts. 39, 39-A, 39-B da Lei nº 8.934/1994 com a alteração da Lei Complementar nº 1247/2014.

DEMONSTRAÇÃO DE RESULTADO DO EXERCÍCIO



Entidade:	ANTONIA COMERCIO DE PNEUS E SERVICOS LTDA		
Período da Escrituração:	01/01/2022 a 31/12/2022	CNPJ:	35.912.578/0001-07
Número de Ordem do Livro:	3		
Período Selecionado:	01 de Janeiro de 2022 a 31 de Dezembro de 2022		

Descrição	Nota	Saldo anterior	Saldo atual
RECEITA BRUTA		R\$ 1.322.846,80	R\$ 2.271.782,49
Receita bruta de venda		R\$ 1.322.790,45	R\$ 2.268.694,13
Receita bruta de serviços		R\$ 0,00	R\$ 3.018,01
Receita financeira		R\$ 56,35	R\$ 70,35
(-) (-) DEDUÇÕES DA RECEITA BRUTA		R\$ (2.240,00)	R\$ (37.569,88)
(-) Dedução de receita bruta de vendas		R\$ (2.240,00)	R\$ (37.569,88)
RECEITA LÍQUIDA		R\$ 1.320.606,80	R\$ 2.234.212,61
(-) CUSTO DAS VENDAS/SERVIÇOS		R\$ (1.112.415,11)	R\$ (1.933.117,50)
(-) Outros materiais diretos		R\$ (1.065.245,75)	R\$ (1.818.112,62)
(-) Custos com entregas		R\$ (248,00)	R\$ (844,66)
(-) Utilidades e serviços		R\$ (76,14)	R\$ (90,06)
(-) Impostos e taxas		R\$ (46.845,22)	R\$ (114.070,16)
LUCRO BRUTO		R\$ 208.191,69	R\$ 301.095,11
(-) DESPESAS OPERACIONAIS		R\$ (43.391,02)	R\$ (111.823,34)
(-) Despesas gerais da administração		R\$ (43.391,02)	R\$ (111.823,34)
(-) DESPESAS FINANCEIRAS LÍQUIDAS		R\$ (380,77)	R\$ (579,60)
(-) Despesas Financeiras		R\$ (380,77)	R\$ (579,60)
RESULTADO OPERACIONAL LÍQUIDO		R\$ 164.419,90	R\$ 188.692,17
RESULTADO ANTES DOS IMPOSTOS		R\$ 164.419,90	R\$ 188.692,17
RESULTADO LÍQUIDO		R\$ 164.419,90	R\$ 188.692,17
RESULTADO LÍQUIDO APÓS PARTICIPAÇÕES		R\$ 164.419,90	R\$ 188.692,17

BALANÇO PATRIMONIAL



Entidade:	ANTONIA COMERCIO DE PNEUS E SERVICOS LTDA		
Período da Escrituração:	01/01/2022 a 31/12/2022	CNPJ:	35.912.578/0001-07
Número de Ordem do Livro:	3		
Período Selecionado:	01 de Janeiro de 2022 a 31 de Dezembro de 2022		

Descrição	Nota	Saldo Inicial	Saldo Final
Ativo		R\$ 286.344,02	R\$ 388.352,58
Circulante		R\$ 286.344,02	R\$ 388.352,58
Disponível		R\$ 132.480,02	R\$ 117.932,92
Numerários em Caixa		R\$ 1.886,44	R\$ 1.175,76
Banco Conta Movimento		R\$ 130.593,58	R\$ 116.657,16
Aplicações		R\$ 0,00	R\$ 100,00
Clientes		R\$ 75.265,51	R\$ 75.055,24
CLIENTES		R\$ 75.265,51	R\$ 75.055,24
Títulos a receber		R\$ 0,00	R\$ 178.454,58
Estoques		R\$ 78.598,49	R\$ 16.909,84
Passivo		R\$ 286.344,02	R\$ 388.352,58
Circulante		R\$ 83.856,99	R\$ 19.971,58
Fornecedores		R\$ 72.802,88	R\$ 13.545,03
Imposto a pagar / recolher		R\$ 9.954,11	R\$ 5.214,55
Salários e contribuições previdenciárias		R\$ 1.100,00	R\$ 1.212,00
Patrimônio Líquido		R\$ 202.487,03	R\$ 368.381,00
Capital Social		R\$ 40.000,00	R\$ 40.000,00
Capital Integralizado		R\$ 40.000,00	R\$ 40.000,00
Reservas de lucros		R\$ 164.419,90	R\$ 330.313,87
(-) Lucros / Prejuízos acumulados		R\$ (1.932,87)	R\$ (1.932,87)

TERMOS DE ABERTURA E ENCERRAMENTO



Entidade:	ANTONIA COMERCIO DE PNEUS E SERVICOS LTDA		
Período da Escrituração:	01/01/2023 a 31/12/2023	CNPJ:	35.912.578/0001-07
Número de Ordem do Livro:	4		

TERMO DE ABERTURA

Nome Empresarial	ANTONIA COMERCIO DE PNEUS E SERVICOS LTDA
NIRE	31211564694
CNPJ	35.912.578/0001-07
Número de Ordem	4
Natureza do Livro	Escrituração Contábil Digital do Livro Diário Geral
Município	João Monlevade
Data do arquivamento dos atos constitutivos	07/01/2020
Data de arquivamento do ato de conversão de sociedade simples em sociedade empresária	
Data de encerramento do exercício social	31/12/2023
Quantidade total de linhas do arquivo digital	4049

TERMO DE ENCERRAMENTO

Nome Empresarial	ANTONIA COMERCIO DE PNEUS E SERVICOS LTDA
Natureza do Livro	Escrituração Contábil Digital do Livro Diário Geral
Número de ordem	4
Quantidade total de linhas do arquivo digital	4049
Data de inicio	01/01/2023
Data de término	31/12/2023

Este documento é parte integrante de escrituração cuja autenticação se comprova pelo recibo de número 78.B0.6B.D0.39.67.12.9B.D3.F5.78.26.74.31.53.88.C0.27.F8.67-7, nos termos do Decreto nº 8.683/2016.

Este relatório foi gerado pelo Sistema Público de Escrituração Digital – Sped

RECIBO DE ENTREGA DE ESCRITURAÇÃO CONTÁBIL DIGITAL

IDENTIFICAÇÃO DO TITULAR DA ESCRITURAÇÃO

NIRE 31211564694	CNPJ 35.912.578/0001-07
NOME EMPRESARIAL ANTONIA COMERCIO DE PNEUS E SERVICOS LTDA	

IDENTIFICAÇÃO DA ESCRITURAÇÃO

FORMA DA ESCRITURAÇÃO CONTÁBIL Livro Diário (Completo - sem escrituração Auxiliar)	PERÍODO DA ESCRITURAÇÃO 01/01/2023 a 31/12/2023
NATUREZA DO LIVRO Escrituração Contábil Digital do Livro Diário Geral	NÚMERO DO LIVRO 4
IDENTIFICAÇÃO DO ARQUIVO (HASH) 78.B0.6B.D0.39.67.12.9B.D3.F5.78.26.74.31.53.88.C0.27.F8.67	

ESTE LIVRO FOI ASSINADO COM OS SEGUINTES CERTIFICADOS DIGITAIS:

QUALIFICAÇÃO DO SIGNATARIO	CPF/CNPJ	NOME	Nº SÉRIE DO CERTIFICADO	VALIDADE	RESPONSÁVEL LEGAL
Administrador	05931840680	ANTONIA MARIA BRAMANTE MOREIRA:05931840680	792822191724287593 9	24/11/2023 a 23/11/2024	Sim
Contador	03690004632	ELIEZER LUCIANO VITOR COUTO:03690004632	681363717198306366 684500	01/11/2023 a 31/10/2024	Não

NÚMERO DO RECIBO:

78.B0.6B.D0.39.67.12.9B.D3.F5.78.26.7
4.31.53.88.C0.27.F8.67-7

Escrituração recebida via Internet
pelo Agente Receptor SERPRO
em 02/04/2024 às 16:19:34

BA.2B.27.7D.FF.B6.B1.A1
8D.A3.0A.61.56.54.32.0C

Considera-se autenticado o livro contábil a que se refere este recibo, dispensando-se a autenticação de que trata o art. 39 da Lei nº 8.934/1994. Este recibo comprova a autenticação.

BASE LEGAL: Decreto nº 1.800/1996, com a alteração do Decreto nº 8.683/2016, e arts. 39, 39-A, 39-B da Lei nº 8.934/1994 com a alteração da Lei Complementar nº 1247/2014.

DEMONSTRAÇÃO DE RESULTADO DO EXERCÍCIO



Entidade:	ANTONIA COMERCIO DE PNEUS E SERVICOS LTDA		
Período da Escrituração:	01/01/2023 a 31/12/2023	CNPJ:	35.912.578/0001-07
Número de Ordem do Livro:	4		
Período Selecionado:	01 de Janeiro de 2023 a 31 de Dezembro de 2023		

Descrição	Nota	Saldo anterior	Saldo atual
RECEITA BRUTA		R\$ 2.271.782,49	R\$ 1.824.917,39
Receita bruta de venda		R\$ 2.268.694,13	R\$ 1.824.889,74
(-) Receita bruta de serviços		R\$ 3.018,01	R\$ (0,00)
Receita financeira		R\$ 70,35	R\$ 27,65
(-) (-) DEDUÇÕES DA RECEITA BRUTA		R\$ (37.569,88)	R\$ (139.862,52)
(-) Dedução de receita bruta de vendas		R\$ (37.569,88)	R\$ (139.862,52)
RECEITA LÍQUIDA		R\$ 2.234.212,61	R\$ 1.685.054,87
(-) CUSTO DAS VENDAS/SERVIÇOS		R\$ (1.933.117,50)	R\$ (1.266.880,54)
(-) Outros materiais diretos		R\$ (1.818.112,62)	R\$ (1.181.723,07)
(-) Custos com entregas		R\$ (844,66)	R\$ (1.294,00)
(-) Utilidades e serviços		R\$ (90,06)	R\$ (85,00)
(-) Impostos e taxas		R\$ (114.070,16)	R\$ (83.778,47)
LUCRO BRUTO		R\$ 301.095,11	R\$ 418.174,33
(-) DESPESAS OPERACIONAIS		R\$ (111.823,34)	R\$ (98.211,72)
(-) Despesas gerais da administração		R\$ (111.823,34)	R\$ (98.211,72)
(-) DESPESAS FINANCEIRAS LÍQUIDAS		R\$ (579,60)	R\$ (276,50)
(-) Despesas Financeiras		R\$ (579,60)	R\$ (276,50)
(-) OUTRAS RECEITAS E DESPESAS OPERACIONAIS		R\$ 0,00	R\$ (21.414,05)
(-) Despesas não operacionais		R\$ 0,00	R\$ (21.414,05)
(-) Perdas eventuais		R\$ 0,00	R\$ (21.414,05)
RESULTADO OPERACIONAL LÍQUIDO		R\$ 188.692,17	R\$ 298.272,06
RESULTADO ANTES DOS IMPOSTOS		R\$ 188.692,17	R\$ 298.272,06
RESULTADO LÍQUIDO		R\$ 188.692,17	R\$ 298.272,06
RESULTADO LÍQUIDO APÓS PARTICIPAÇÕES		R\$ 188.692,17	R\$ 298.272,06

Este documento é parte integrante de escrituração cuja autenticação se comprova pelo recibo de número 78.B0.6B.D0.39.67.12.9B.D3.F5.78.26.74.31.53.88.C0.27.F8.67-7, nos termos do Decreto nº 8.683/2016.

Este relatório foi gerado pelo Sistema Público de Escrituração Digital – Sped

BALANÇO PATRIMONIAL



Entidade:	ANTONIA COMERCIO DE PNEUS E SERVICOS LTDA		
Período da Escrituração:	01/01/2023 a 31/12/2023	CNPJ:	35.912.578/0001-07
Número de Ordem do Livro:	4		
Período Selecionado:	01 de Janeiro de 2023 a 31 de Dezembro de 2023		

Descrição	Nota	Saldo Inicial	Saldo Final
Ativo		R\$ 388.352,58	R\$ 703.736,06
Circulante		R\$ 388.352,58	R\$ 672.622,57
Disponível		R\$ 117.932,92	R\$ 156.829,46
Numerários em Caixa		R\$ 1.175,76	R\$ 1.259,50
Banco Conta Movimento		R\$ 116.657,16	R\$ 155.569,96
Aplicações		R\$ 100,00	R\$ 0,00
Clientes		R\$ 75.055,24	R\$ 141.640,36
CLIENTES		R\$ 75.055,24	R\$ 141.640,36
Títulos a receber		R\$ 178.454,58	R\$ 333.929,68
Estoques		R\$ 16.909,84	R\$ 40.223,07
Conta de Compensação		R\$ 0,00	R\$ 31.113,49
Mercadoria simples remessa de terceiros		R\$ 0,00	R\$ 31.113,49
Passivo		R\$ 388.352,58	R\$ 703.736,06
Circulante		R\$ 19.971,58	R\$ 5.969,51
Fornecedores		R\$ 13.545,03	R\$ (0,00)
Imposto a pagar / recolher		R\$ 5.214,55	R\$ 4.649,51
Salários e contribuições previdenciárias		R\$ 1.212,00	R\$ 1.320,00
Patrimônio líquido		R\$ 368.381,00	R\$ 666.653,06
Capital Social		R\$ 40.000,00	R\$ 40.000,00
Capital Integralizado		R\$ 40.000,00	R\$ 40.000,00
Reservas de lucros		R\$ 330.313,87	R\$ 628.585,93
(-) Lucros / Prejuízos acumulados		R\$ (1.932,87)	R\$ (1.932,87)
Contas de compensação		R\$ 0,00	R\$ 31.113,49
Simplex remessa mercadorias de terceiros		R\$ 0,00	R\$ 31.113,49

Este documento é parte integrante de escrituração cuja autenticação se comprova pelo recibo de número 78.B0.6B.D0.39.67.12.9B.D3.F5.78.26.74.31.53.88.C0.27.F8.67-7, nos termos do Decreto nº 8.683/2016.

Este relatório foi gerado pelo Sistema Público de Escrituração Digital – Sped

Versão 10.1.8 do Visualizador

Página 1 de 1



**CADASTRO INFORMATIVO DE INADIMPLÊNCIA EM RELAÇÃO À
ADMINISTRAÇÃO PÚBLICA DO ESTADO DE MINAS GERAIS**

Consulta efetuada em 17/02/2025 às 11:44:04

Dados do Pesquisado

CNPJ: : 35.912.578/0001-07

Até o presente momento, não constam pendências para a pessoa acima identificada, ressalvado o direito de cobrança e inscrição de quaisquer dívidas de sua responsabilidade que vierem a ser apuradas pelos órgãos que compõem esse cadastro. Esta consulta não serve como Certidão de Débitos Tributários.

IMPRIMIR



GOVERNO DO ESTADO DE MINAS GERAIS
SECRETARIA DE ESTADO DE PLANEJAMENTO DE GESTÃO
Sistema Integrado de Administração de Materiais e Serviços - SIAD

**CERTIDÃO DO CADASTRO DE FORNECEDORES IMPEDIDOS DE LICITAR E CONTRATAR
COM A ADMINISTRAÇÃO PÚBLICA ESTADUAL – CAFIMP**

(Emitido em atendimento ao disposto no artigo 52 do Decreto Estadual nº 45.902/2012*)

**Art. 52. É obrigatória a consulta prévia ao CAFIMP para:

I - realização de pagamentos;

II - celebração de convênios, acordos, ajustes, contratos e respectivos aditamentos, que envolvam desembolso, a qualquer título, de recursos públicos;

III - habilitação em processo licitatório.”

CERTIDÃO NEGATIVA

Por meio deste instrumento, certifica-se que o fornecedor identificado pelo CNPJ nº **35.912.578/0001-07**, Nome Empresarial **ANTONIA COMERCIO DE PNEUS E SERVICOS LTDA**. não se encontra inscrito no Cadastro de Fornecedores Impedidos de Licitar e Contratar com a Administração Pública Estadual de Minas Gerais – CAFIMP.

NOTARIAL
26 JUL 2018
João Monlevade, MG

1º SERVIÇO NOTARIAL
26 JUL 2018
João Monlevade, MG

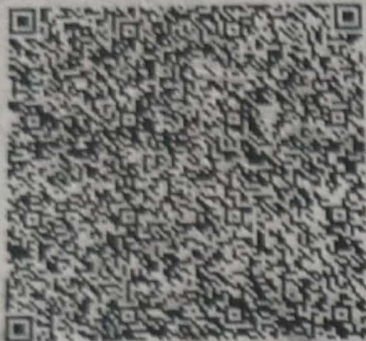

REPÚBLICA FEDERATIVA DO BRASIL
MINISTÉRIO DAS CIDADES
DEPARTAMENTO NACIONAL DE REGISTRO
CARTERA NACIONAL DE HABITAÇÃO

Nome: FERNANDE BRAMANTE

DOC. IDENTIFIC. / ORG. EMISSOR DE: MG1093R229 SSP MG

CPF: 045.288.046-70 DATA NASCIMENTO: 18/01/1980

FRONTEIRO: JOSE DA CONCEICAO BRAMANTE MARIA DO LIVRAMENTO CORREA BRAMANTE

PERMISSÃO: ACC: CATÁLOGO: AB

Nº REGISTRO: 01321786113 VALEZINHA: 03/04/2023 1ª HABITAÇÃO: 21/06/2000

VÁLIDA EM TODO O TERRITÓRIO NACIONAL 1636700881

OBSERVAÇÕES

ASSINATURA DO PORTADOR

LOCAL: JOÃO MONLEVADE, MG DATA FISCAL: 04/04/2018

Cesar Augusto Monteiro A. Junior
Diretor DETRAN/MG 28975240146
ASSINATURA DO EMISSOR: MG531748081

PROIBIDO PLASTIFICAR 1636700881

MINAS GERAIS

1º SERVIÇO NOTARIAL
26 JUL 2018
João Monlevade, MG

1º SERVIÇO NOTARIAL
26 JUL 2018
João Monlevade, MG

1º OFÍCIO DE NOTAS DE JOÃO MONLEVADE/MG
AV. GETÚLIO VARGAS, 4237 - CEP: 35930-002
FONE: (31) 3851-2881

AUTENTICAÇÃO

Conferido e achado conforme original apresentado.

João Monlevade 26/07/2018 16:05:37

Em Testamento *[assinatura]* de *[assinatura]*

Salvo:

Adm. Karoline Malta Oliveira

C:VVF32461

Emo.: R\$ 4,53 Rec.: R\$ 0,27 Trf.: R\$ 1,49 Tot.: R\$ 6,29





Secretaria de Estado de
Fazenda
de Minas Gerais

COMPROVANTE DE INSCRIÇÃO ESTADUAL

DADOS CADASTRAIS

INSCRIÇÃO ESTADUAL: 003635656.00-96

CPF/CNPJ: 35.912.578/0001-07

NOME/NOME EMPRESARIAL: ANTONIA COMERCIO DE PNEUS E SERVICOS LTDA

NOME FANTASIA: BR PNEUS COMERCIO

CNAE PRINCIPAL / DESCRIÇÃO: 4530-7/05 - Comércio a varejo de pneumáticos e câmaras-de-ar

DESMEMBRAMENTO:

CNAE SECUNDÁRIA / 4520-0/01 - Serviços de manutenção e reparação mecânica de veículos automotores

DESMEMBRAMENTO:

NATUREZA JURIDICA : SOCIEDADE EMPRESARIA LIMITADA

REGIME DE RECOLHIMENTO : SIMPLES NACIONAL

CATEGORIA: Único

DATA INSCRIÇÃO: 07/01/2020

MEI: não

SITUACAO INSCRIÇÃO: Ativo

DATA DA SITUAÇÃO DA 07/01/2020

ENDEREÇO DO ESTABELECIMENTO

CEP: 35930292

UF: MINAS GERAIS

MUNICIPIO: JOAO MONLEVADE

DISTRITO / POVOADO:

BAIRRO: BELMONTE

LOGRADOURO: AV WILSON ALVARENGA

NUMERO: 51

COMPLEMENTO DO CEP:

COMPLEMENTO: LETRA A

EMITIDO EM

13/01/2025 14:42:03



Ministério da Economia
Secretaria de Governo Digital
Departamento Nacional de Registro Empresarial e Integração
Secretaria de Estado de Fazenda de Minas Gerais

Nº DO PROTOCOLO (Uso da Junta Comercial)

NIRE (da sede ou filial, quando a sede for em outra UF)

31211564694

Código da Natureza Jurídica

2062

Nº de Matrícula do Agente Auxiliar do Comércio

1 - REQUERIMENTO

ILMO(A). SR.(A) PRESIDENTE DA Junta Comercial do Estado de Minas Gerais

Nome: ANTONIA COMERCIO DE PNEUS E SERVICOS LTDA
(da Empresa ou do Agente Auxiliar do Comércio)

Nº FCN/REMP



MGP2100968835

requer a V.Sª o deferimento do seguinte ato:

Nº DE VIAS	CÓDIGO DO ATO	CÓDIGO DO EVENTO	QTDE	DESCRIÇÃO DO ATO / EVENTO
------------	---------------	------------------	------	---------------------------

1	002			ALTERACAO
		020	1	ALTERACAO DE NOME EMPRESARIAL
		051	1	CONSOLIDACAO DE CONTRATO/ESTATUTO
		2244	1	ALTERACAO DE ATIVIDADES ECONOMICAS (PRINCIPAL E SECUNDARIAS)
		2211	1	ALTERACAO DE ENDERECO DENTRO DO MESMO MUNICIPIO

JOAO MONLEVADE
Local

Representante Legal da Empresa / Agente Auxiliar do Comércio:

Nome: _____

Assinatura: _____

Telefone de Contato: _____

4 NOVEMBRO 2021
Data

2 - USO DA JUNTA COMERCIAL

DECISÃO SINGULAR

DECISÃO COLEGIADA

Nome(s) Empresarial(ais) igual(ais) ou semelhante(s):

SIM

SIM

Processo em Ordem À decisão

_____/_____/_____
Data

NÃO ____/____/_____
Data

Responsável

NÃO ____/____/_____
Data

Responsável

Responsável

DECISÃO SINGULAR

Processo em exigência. (Vide despacho em folha anexa)

2ª Exigência

3ª Exigência

4ª Exigência

5ª Exigência

Processo deferido. Publique-se e archive-se.

Processo indeferido. Publique-se.

_____/_____/_____
Data

Responsável

DECISÃO COLEGIADA

Processo em exigência. (Vide despacho em folha anexa)

2ª Exigência

3ª Exigência

4ª Exigência

5ª Exigência

Processo deferido. Publique-se e archive-se.

Processo indeferido. Publique-se.

_____/_____/_____
Data

Vogal

Vogal

Vogal

Presidente da _____ Turma

OBSERVAÇÕES



Junta Comercial do Estado de Minas Gerais

Certifico o registro sob o nº 8896856 em 12/11/2021 da Empresa ANTONIA COMERCIO DE PNEUS E SERVICOS LTDA, Nire 31211564694 e protocolo 217664890 - 11/11/2021. Autenticação: 7D8B4D6553B1BD4B49922F43DEF0EDC0C75A7A2. Marinely de Paula Bomfim - Secretária-Geral. Para validar este documento, acesse <http://www.jucemg.mg.gov.br> e informe nº do protocolo 21/766.489-0 e o código de segurança DUCx. Esta cópia foi autenticada digitalmente e assinada em 16/11/2021 por Marinely de Paula Bomfim Secretária-Geral.

MARINELY DE PAULA BOMFIM
SECRETÁRIA GERAL



JUNTA COMERCIAL DO ESTADO DE MINAS GERAIS

Registro Digital

Capa de Processo

Identificação do Processo		
Número do Protocolo	Número do Processo Módulo Integrador	Data
21/766.489-0	MGP2100968835	05/11/2021

Identificação do(s) Assinante(s)	
CPF	Nome
059.318.406-80	ANTONIA MARIA BRAMANTE MOREIRA

Junta Comercial do Estado de Minas Gerais



ERNANE COMERCIO DE PNEUS LTDA

1

“ALTERAÇÃO CONTRATUAL No. 02”

CNPJ: 35.912.578/0001-07

ERNANE BRAMANTE, brasileiro, casado, comerciante, residente e domiciliado na Rua Padre Pinto, número 534, Bairro Lucília, CEP: 35930-231, João Monlevade, Minas Gerais, nascido aos 18/01/1980, filho de José da Conceição Bramante e Maria do Livramento Correa Bramante, portador do CPF 045.288.046-70, carteira de identidade número M-10.938.229, expedida pela Secretaria de Segurança Pública de Minas Gerais, **DOUGLAS BRAMANTE COSTA**, brasileiro, casado, comerciante, residente e domiciliado na rua Tancredo Neves, nº 157, Casa A, Bairro Cruzeiro Celeste, João Monlevade/MG, CEP-35931-109, nascido aos 20/12/1983, portador do CPF nº 061.963.706-42, carteira de identidade número MG-12.209.508, expedido pela SSP/MG, sócios da empresa denominada **ERNANE COMERCIO DE PNEUS LTDA**, inscrita no CNPJ: 35.912.578/0001-07, registrada e arquivada na Junta Comercial do Estado de Minas Gerais sob o n.º 31211564694 em 07/01/2020, resolvem de comum acordo alterar a sociedade empresária Ltda., mediante as seguintes cláusulas e condições:

Os sócios **ERNANE BRAMANTE e DOUGLAS BRAMANTE COSTA**, acima identificado e qualificado, retira-se da sociedade, cedendo e transferindo 40.000 (quarenta mil) quotas de sua participação no capital da mesma no valor de R\$40.000,00 (quarenta mil reais) totalmente integralizados em moeda corrente no ato constitutivo da sociedade ocorrido e registrado na Junta Comercial do Estado de Minas Gerais em 14/07/2015 sob o número 3121044052-5, para a nova sócia, **ANTÔNIA MARIA BRAMANTE MOREIRA**, brasileira, casada, comerciante, residente e domiciliada na PS Residencial Alabama, nº 6, Estância Paraopeba, na cidade de São Joaquim de Bicas, Minas Gerais – CEP: 32.920-000, nascido aos 23/12/1961 na cidade de São Domingos do Prata/MG, filha de José da Conceição Bramante e Maria do Livramento Correa Bramante, portador do CPF 059.318.406-80, carteira de identidade número M-7.253.725, expedida pela Secretaria de Segurança Pública de Minas Gerais

O capital social continua sendo de R\$ 40.000,00 (quarenta mil reais), quotas de valor nominal de R\$ 1,00 (um real) cada uma, subscritas e integralizadas pela sócia em moeda corrente nacional, ficando assim distribuído:

ANTÔNIA MARIA BRAMANTE MOREIRA	40.000	QUOTAS	40.000,00
TOTAL	40.000	QUOTAS	40.000,00



DENOMINAÇÃO SOCIAL E SEDE: A sociedade girará sob o novo nome empresarial **ANTONIA COMERCIO DE PNEUS E SERVICOS LTDA** e sua sede passará a ser na AVENIDA WILSON ALVARENGA, número 51 – LETRA: A, bairro / distrito BELMONTE, município JOAO MONLEVADE - MG, CEP 35930-292.

OBJETO SOCIAL: O objetivo social da sociedade passará a ser COMERCIO A VAREJO DE PNEUMATICOS E CAMARAS-DE-AR, COMERCIO A VAREJO DE PECAS E ACESSORIOS NOVOS PARA VEICULOS AUTOMOTORES, LOCALIZAÇÃO DE AUTOMOVEIS SEM CONDUTOR, SERVICOS DE MANUTENCAO E REPARACAO MECANICA DE VEICULOS AUTOMOTORES, SERVICOS DE ALINHAMENTO E BALANCEAMENTO DE VEICULOS AUTOMOTORES.

CONSOLIDAÇÃO DO CONTRATO SOCIAL

Pelo presente instrumento, os sócios resolvem reformular o contrato social, em cumprimento ao comando legal emanado do Código Civil Brasileiro, Lei nº 10.406/2002, conferindo assim nova redação às cláusulas contratuais, passando o Contrato Social Consolidado a vigorar com a seguinte redação:

1ª DENOMINAÇÃO SOCIAL E SEDE: A sociedade passa seu nome empresarial para **ANTONIA COMERCIO DE PNEUS E SERVICOS LTDA**, com sede passa a ser na AVENIDA WILSON ALVARENGA, número 51 – LETRA: A, bairro / distrito BELMONTE, município JOAO MONLEVADE - MG, CEP 35930-292.

O nome de fantasia continua sendo **BR PNEUS COMERCIO**.

2ª OBJETO SOCIAL: O objetivo social passa a ser COMERCIO A VAREJO DE PNEUMATICOS E CAMARAS-DE-AR, COMERCIO A VAREJO DE PECAS E ACESSORIOS NOVOS PARA VEICULOS AUTOMOTORES, LOCALIZAÇÃO DE AUTOMOVEIS SEM CONDUTOR, SERVICOS DE MANUTENCAO E REPARACAO MECANICA DE VEICULOS AUTOMOTORES, SERVICOS DE ALINHAMENTO E BALANCEAMENTO DE VEICULOS AUTOMOTORES.

3ª CAPITAL SOCIAL: O capital social é de R\$ 40.000,00 (quarenta mil reais), dividido em 40.000 (quarenta mil) quotas de valor nominal de R\$ 1,00 (um real) cada uma, subscritas e integralizadas pela sócia em moeda corrente nacional da data do seu registro, ficando assim distribuído:

ANTÔNIA MARIA BRAMANTE MOREIRA	40.000	QUOTAS	40.000,00
TOTAL	40.000	QUOTAS	40.000,00

4ª PERÍODO DE DURAÇÃO: Seu prazo de duração é por tempo indeterminado.



5ª CESSÃO DE QUOTAS: As quotas de capital são indivisíveis e não poderão ser cedidas ou transferidas a terceiros sem o consentimento do outro sócio, a quem fica assegurada, em igualdade de condições e preço o direito de preferência para a sua aquisição se postas à venda, formalizando, se realizada a cessão deles, a alteração contratual pertinente.

6ª RESPONSABILIDADE: A responsabilidade de cada sócio é restrita ao valor de suas quotas, mas todos respondem solidariamente pela integralização do capital social.

7ª ADMINISTRAÇÃO E GERÊNCIA: A representação da sociedade será exercida pela sócia **ANTÔNIA MARIA BRAMANTE MOREIRA**, com os poderes e atribuições de **administrador** podendo representar plenamente a sociedade perante instituições bancárias e afins, sendo-lhe, entretanto, vedado o uso da denominação social em quaisquer negócios ou atos alheios ao objeto social bem como onerar ou alienar bens imóveis da sociedade, sem autorização dos outros sócios.

8ª REMUNERAÇÃO PRÓ-LABORE: A sócia **ANTÔNIA MARIA BRAMANTE MOREIRA** terá direito a uma retirada mensal a título de pró-labore no valor de um salário mínimo e no máximo três vezes o valor considerado como isento, previsto pela Legislação do Imposto de Renda.

9ª EXERCÍCIO SOCIAL: Ao término de cada exercício social, em 31 de dezembro, o administrador prestará contas justificadas de sua administração, procedendo à elaboração do inventário, do balanço patrimonial e do balanço de resultado econômico, cabendo aos sócios, na proporção de suas quotas, os lucros ou perdas apuradas conforme suas respectivas participações nos trabalhos executados no período.

10ª DELIBERAÇÕES: Nos quatro meses seguintes ao término do exercício social, os sócios deliberarão sobre as contas e designarão administrador quando for o caso.

11ª FILIAIS: A sociedade podendo, entretanto, abrir ou fechar filiais em qualquer parte do Território Nacional, mediante alteração contratual assinada por todos os sócios.

12ª FALECIMENTO OU INTERMEDIÇÃO DE SÓCIO: Falecendo ou interditado qualquer sócio, a sociedade continuará suas atividades com os herdeiros, sucessores e o incapaz. Não sendo possível ou inexistindo interesse destes ou do(s) sócio(s) remanescente(s), o valor de seus haveres será apurado e liquidado com base na situação patrimonial da sociedade, à data da resolução, verificada em balanço especialmente levantado.



Parágrafo único: O mesmo procedimento será adotado em outros casos em que a sociedade se resolva em relação ao seu sócio.

13ª DECLARAÇÃO: A Administradora declara, sob as penas da lei, que não está impedido de exercer a administração da sociedade, por lei especial, ou em virtude de condenação criminal, ou por se encontrar sob os efeitos dela, a pena que veda ainda que temporariamente, o acesso a cargos públicos; ou por crime falimentar, de prevaricação, peita ou suborno, concussão, peculato, ou contra a economia popular, contra o sistema financeiro nacional, contra normas de defesa da concorrência, contra as relações de consumo, fé pública, ou a propriedade.

14ª FORO: Fica eleito o foro dessa comarca para o exercício e o cumprimento dos direitos e obrigações resultantes deste contrato. E por estarem assim justos e contratados, assinam o presente instrumento.

João Monlevade, 04 de Novembro de 2021.

ERNANE BRAMANTE
(Desistente)

DOUGLAS BRAMANTE COSTA
(Desistente)

ANTÔNIA MARIA BRAMANTE MOREIRA
Sócia/administradora





JUNTA COMERCIAL DO ESTADO DE MINAS GERAIS

Registro Digital

Documento Principal

Identificação do Processo		
Número do Protocolo	Número do Processo Módulo Integrador	Data
21/766.489-0	MGP2100968835	05/11/2021

Identificação do(s) Assinante(s)	
CPF	Nome
059.318.406-80	ANTONIA MARIA BRAMANTE MOREIRA
061.963.706-42	DOUGLAS BRAMANTE COSTA
045.288.046-70	ERNANE BRAMANTE

Junta Comercial do Estado de Minas Gerais



Página 1 de 1



Junta Comercial do Estado de Minas Gerais

Certifico o registro sob o nº 8896856 em 12/11/2021 da Empresa ANTONIA COMERCIO DE PNEUS E SERVICOS LTDA, Nire 31211564694 e protocolo 217664890 - 11/11/2021. Autenticação: 7D8B4D6553B1BD4B49922F43DEF0EDC0C75A7A2. Marinely de Paula Bomfim - Secretária-Geral. Para validar este documento, acesse <http://www.jucemg.mg.gov.br> e informe nº do protocolo 21/766.489-0 e o código de segurança DUCx Esta cópia foi autenticada digitalmente e assinada em 16/11/2021 por Marinely de Paula Bomfim Secretária-Geral.

MARINELY DE PAULA BOMFIM
SECRETARIA GERAL

pág. 7/9



TERMO DE AUTENTICAÇÃO - REGISTRO DIGITAL

Certifico que o ato, assinado digitalmente, da empresa ANTONIA COMERCIO DE PNEUS E SERVICOS LTDA, de NIRE 3121156469-4 e protocolado sob o número 21/766.489-0 em 11/11/2021, encontra-se registrado na Junta Comercial sob o número 8896856, em 12/11/2021. O ato foi deferido eletronicamente pelo examinador Luciano Barreiros Vieira.

Certifica o registro, a Secretária-Geral, Marinely de Paula Bomfim. Para sua validação, deverá ser acessado o sítio eletrônico do Portal de Serviços / Validar Documentos (<https://portalservicos.jucemg.mg.gov.br/Portal/pages/imagemProcesso/viaUnica.jsf>) e informar o número de protocolo e chave de segurança.

Capa de Processo

Assinante(s)	
CPF	Nome
059.318.406-80	ANTONIA MARIA BRAMANTE MOREIRA

Documento Principal

Assinante(s)	
CPF	Nome
059.318.406-80	ANTONIA MARIA BRAMANTE MOREIRA
045.288.046-70	ERNANE BRAMANTE
061.963.706-42	DOUGLAS BRAMANTE COSTA

Belo Horizonte, sexta-feira, 12 de novembro de 2021



Documento assinado eletronicamente por Luciano Barreiros Vieira, Servidor(a) Público(a), em 12/11/2021, às 10:37 conforme horário oficial de Brasília.



A autenticidade desse documento pode ser conferida no [portal de serviços da jucemg](http://www.jucemg.mg.gov.br) informando o número do protocolo 21/766.489-0.





JUNTA COMERCIAL DO ESTADO DE MINAS GERAIS

Registro Digital

O ato foi deferido e assinado digitalmente por :

Identificação do(s) Assinante(s)	
CPF	Nome
873.638.956-00	MARINELY DE PAULA BOMFIM

Junta Comercial do Estado de Minas Gerais



Belo Horizonte. sexta-feira, 12 de novembro de 2021



Junta Comercial do Estado de Minas Gerais

Certifico o registro sob o nº 8896856 em 12/11/2021 da Empresa ANTONIA COMERCIO DE PNEUS E SERVICOS LTDA, Nire 31211564694 e protocolo 217664890 - 11/11/2021. Autenticação: 7D8B4D6553B1BD4B49922F43DEF0EDC0C75A7A2. Marinely de Paula Bomfim - Secretária-Geral. Para validar este documento, acesse <http://www.jucemg.mg.gov.br> e informe nº do protocolo 21/766.489-0 e o código de segurança DUCx Esta cópia foi autenticada digitalmente e assinada em 16/11/2021 por Marinely de Paula Bomfim Secretária-Geral.

MARINELY DE PAULA BOMFIM
SECRETÁRIA GERAL



GOVERNO DO ESTADO DE MINAS GERAIS
SECRETARIA DE ESTADO DE PLANEJAMENTO DE GESTÃO
Sistema Integrado de Administração de Materiais e Serviços - SIAD

CERTIFICADO DE REGISTRO CADASTRAL DO FORNECEDOR - CRC - Lei 14.133/21

Nº DO CADASTRO:	179961	SITUAÇÃO:	Ativo	VALIDADE:	26/11/2025
IDENTIFICAÇÃO					
Inscrito no CAFIMP	Não	Inscrito no CADIN	Não		
CNPJ	35.912.578/0001-07				
Nome Empresaria	ANTONIA COMERCIO DE PNEUS E SERVICOS LTDA				
Nome Fantasia	BR PNEUS COMERCIO				
Natureza Jurídica	Sociedade Empresária Limitada	Porte da Empresa	Pequeno		
Contatos					
Telefone(s) do Fornecedor					
Tipo de Telefone			Telefone		
Celular			(31)98232-9836		
Celular			(31)98232-9836		
E-mail Principal	LICITACAO@GRUPOBRPNEUS.COM.BR				
Representante(s) Legal(is)					
CPF	Nome				Tipo de Assinatura
***.288.046-**	ERNANE BRAMANTE				Isoladamente
***.248.656-**	SIDNEY ANGELO MOURA				Isoladamente
***.318.406-**	ANTONIA MARIA BRAMANTE MOREIRA				Isoladamente
ENDEREÇO					
AVENIDA WILSON ALVARENGA, 51, BELMONTE, JOAO MONLEVADE, MG, CEP: 35.930-292					
CONTRATO SOCIAL					
Objetivo Social	COMERCIO A VAREJO DE PNEUMATICOS E CAMARAS-DE-AR, COMERCIO A VAREJO DE PECAS E ACESSORIOS NOVOS PARA VEICULOS AUTOMOTORES, LOCAÇÃO DE AUTOMOVEIS SEM CONDUTOR, SERVICOS DE MANUTENCAO E REPARACAO MECANICA DE VEICULOS AUTOMOTORES, SERVICOS DE ALINHAMENTO E BALANCEAMENTO DE VEICULOS AUTOMOTORES.				
DOCUMENTAÇÃO					
Credenciamento do Representante			Validade	Situação	
CPF do representante do fornecedor			-	Aceito	
Identidade do representante do fornecedor			-	Aceito	
Procuração para credenciamento do representante do fornecedor			-	Aceito	
Habilitação Jurídica			Validade	Situação	



GOVERNO DO ESTADO DE MINAS GERAIS
SECRETARIA DE ESTADO DE PLANEJAMENTO DE GESTÃO
Sistema Integrado de Administração de Materiais e Serviços - SIAD

Comprovação da condição de pequena empresa (microempresa ou empresa de pequeno porte)	-	Aceito					
Contrato Social e sua última alteração registrado na Junta Comercial ou estabelecimento competente, na forma da lei	-	Aceito					
Declaração de menores e fato superveniente	-	Aceito					
Regularidade Fiscal Básica	Validade	Situação					
Certificado de Regularidade de Situação - CRS (FGTS)	15/12/2024	Vigente					
Inscrição no CNPJ	-	Aceito					
Prova de quitação com a Fazenda Estadual (ICMS), do respectivo Estado onde está instalada a pessoa jurídica	24/02/2025	Vigente					
Regularidade Fiscal Complementar e Trabalhista	Validade	Situação					
Certidão de Débitos Tributários - CDT (SEF-MG)	24/02/2025	Vigente					
Certidão Negativa de Débitos Trabalhistas - (CNDT)	23/03/2025	Vigente					
Prova de Inscrição no Cadastro Estadual de Contribuintes, do respectivo Estado onde está instalada a pessoa jurídica	-	Aceito					
Prova de quitação com a Fazenda Federal (Secretaria da Receita Federal e Procuradoria Geral da Fazenda Nacional-Dívida Ativa)	24/05/2025	Vigente					
Prova de quitação com a Fazenda Municipal, do respectivo município onde está instalada a pessoa jurídica	24/12/2024	Vigente					
Qualificação Econômico-Financeira	Validade	Situação					
Certidão Negativa de Falência, Insolvência Civil ou Recuperação Judicial da Empresa, expedida pelo Distribuidor da sede da empresa	24/03/2025	Vigente					
Declaração de Informações Socioeconômicas e Fiscais - DEFIS (para optantes pelo Simples Nacional)	30/04/2024	Vencido					
Balço Patrimonial e Demonst. Contábeis registrado na Junta Comercial ou estabelecimento competente, na forma da lei, último exercício social.	30/04/2025	Vigente					
BALANÇO PATRIMONIAL							
Ano de Referência	2022	Índice:					
		Liquidez Geral	19.45	Liquidez Corrente	19.45	Solvência Geral	19.45
BALANÇO PATRIMONIAL							
Ano de Referência	NA	Índice:					
		Liquidez Geral	NA	Liquidez Corrente	NA	Solvência Geral	NA
A aceitação deste certificado está condicionada à verificação de sua autenticidade no sítio www.compras.mg.gov.br							
Código de verificação: 2107123395							



1º SERVIÇO NOTARIAL
17 DEZ 2021
João Monlevade - MG

1º SERVIÇO NOTARIAL
17 DEZ 2021
João Monlevade - MG



1º SERVIÇO NOTARIAL
17 DEZ 2021
João Monlevade - MG

1º SERVIÇO NOTARIAL
17 DEZ 2021
João Monlevade - MG

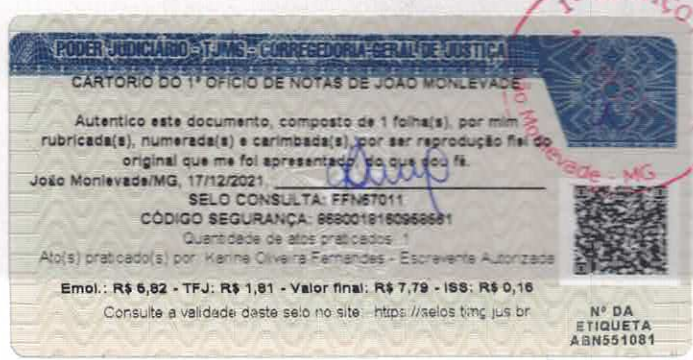

1º SERVIÇO NOTARIAL
João Monlevade - MG

Grau de Endividamento

Passivo Circulante + Passivo não Circulante (Obrigações a LP)	19.971,58	
Patrimônio Líquido	368.381,00	= 0,05

Quanto menor, melhor. O capital de terceiros equivale a 5% do capital próprio.

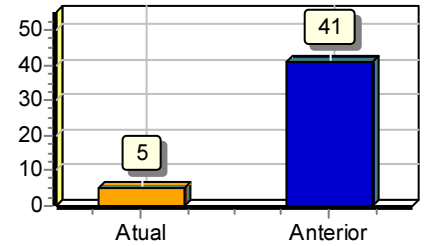

Liquidez Geral

Ativo Circulante + Ativo Realizável a LP	388.352,58	
Passivo Circulante + Passivo Não-Circulante (Obrigações a LP)	19.971,58	= 19,45

Quanto maior, melhor. A empresa possui R\$19,45 de ativo Circulante e ativo realizável a longo prazo para cada R\$1,00 de dívida total.

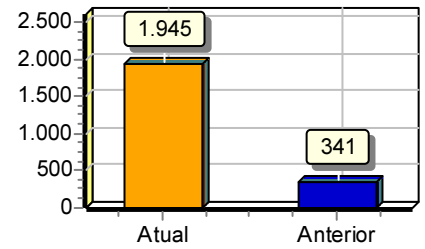

Liquidez Corrente

Ativo Circulante	388.352,58	
Passivo Circulante	19.971,58	= 19,45

Quanto maior, melhor. A empresa possui R\$19,45 de ativo circulante para cada R\$1,00 de dívida de curto prazo.

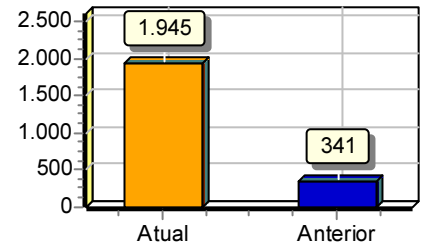

Sob as penas da lei, declaramos que as informações aqui contidas são verdadeiras e nos responsabilizamos por todas elas de acordo com a documentação que nos foi apresentada.

ANTONIA MARIA BRAMANTE MOREIRA
Administrador
CPF:05931840680
RG:MG7253725 Data de expedição:25/04/2011
EMPRESARIA

ELIEZER LUCIANO VITOR
Assinado de forma digital por ELIEZER LUCIANO VITOR
COUTO:03690004632
Dados: 2024.06.25 08:16:12 -03'00'

DOMUS SERVIÇOS CONTÁBEIS LTDA
CRC:MG088738/O CNPJ:11753228000179
ELIEZER LUCIANO VITOR COUTO
Contador
CPF:036.900.046-32 CRC:088738
RG:8881218 Data de expedição:01/12/2010

Grau de Endividamento

Passivo Circulante + Passivo não Circulante (Obrigações a LP)	5.969,51	
<hr/>		= 0,01
Patrimônio Líquido	666.653,06	

Quanto menor, melhor. O capital de terceiros equivale a 1% do capital próprio.

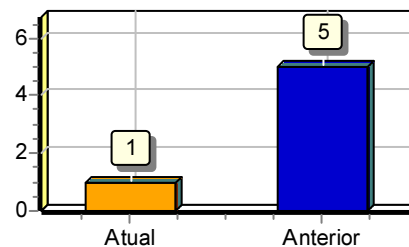

Liquidez Geral

Ativo Circulante + Ativo Realizável a LP	672.622,57	
<hr/>		= 112,68
Passivo Circulante + Passivo Não-Circulante (Obrigações a LP)	5.969,51	

Quanto maior, melhor. A empresa possui R\$112,68 de ativo Circulante e ativo realizável a longo prazo para cada R\$1,00 de dívida total.

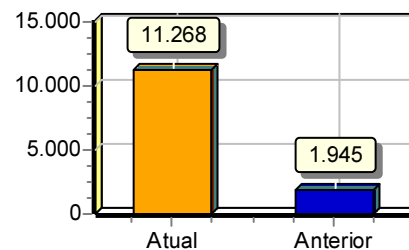

Liquidez Corrente

Ativo Circulante	672.622,57	
<hr/>		= 112,68
Passivo Circulante	5.969,51	

Quanto maior, melhor. A empresa possui R\$112,68 de ativo circulante para cada R\$1,00 de dívida de curto prazo.

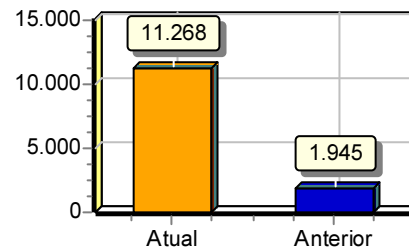

Sob as penas da lei, declaramos que as informações aqui contidas são verdadeiras e nos responsabilizamos por todas elas de acordo com a documentação que nos foi apresentada.

ANTONIA MARIA BRAMANTE MOREIRA
Administrador
CPF:05931840680
RG:MG7253725 Data de expedição:25/04/2011
EMPRESARIA

ELIEZER LUCIANO VITOR
Assinado de forma digital por ELIEZER LUCIANO VITOR COUTO:03690004632
Dados: 2024.06.25 08:16:49 -03'00'

DOMUS SERVIÇOS CONTÁBEIS LTDA
CRC:MG088738/O CNPJ:11753228000179
ELIEZER LUCIANO VITOR COUTO
Contador
CPF:036.900.046-32 CRC:088738
RG:8881218 Data de expedição:01/12/2010

Certificados

Produtos

Serviços

Empresas

Organismos
Acreditados

Produtos e Serviços com Conformidade Avaliada



voltar

Certificados



topo

Resultado da Consulta:

83 Certificado(s)

1582 Produtos(s)

0 Serviços(s)

Página 1

Certificador: IQA **Nº Certificado:** [04P-0005.16-01](#) **Tipo:** Produto **Emissão:** 03/08/2024 **Validade:** 03/08/2028 **Status do Certificado:** Ativo [Doc.Normativo](#) Portaria Inmetro nº 544 de 25/10/2012

CNPJ/CPF	Razão Social / Nome (PF)	Nome fantasia	Endereço	Status	Papel da empresa
60500246001630	GOODYEAR DO BRASIL PRODUTOS DE BORRACHA LTDA.	GOODYEAR DO BRASIL PRODUTOS DE BORRACHA	VIA ANHANGUERA, KM 128, - - SALTO GRANDE - AMERICANA, SP - BRASIL	ATIVO	SOLICITANTE/FABRICANTE
	CENTRO DE INOVAÇÃO GOODYEAR AKRON	CENTRO DE INOVAÇÃO GOODYEAR - AKRON	TECH WAY DRIVE, 1376 - - AKRON, OHIO, - ESTADOS UNIDOS	ATIVO	CENTRO DE TECNOLOGIA/DESENVOLVIMENTO
▼Marca	▼Modelo	▼Importado	▼Descrição		
BOM ANO	MARATONA DE CARGA 2 - 801316	NÃO	195/70R15C D 104/102R TL		
BOM ANO	MARATONA DE CARGA 2 - 801318	NÃO	185R14C D 102/100R TL		
BOM ANO	MARATONA DE CARGA 2 - 801545	NÃO	195/70R15C D 104/102R TL		
BOM ANO	DIREÇÃO CARGA - 800159	NÃO	185R14C D 102/100R TL		
BOM ANO	DIREÇÃO CARGA 2 - 801694	SIM	185R14C 08PR 102/100R TL		
BOM ANO	CARGA G32 - 800160	NÃO	185R14C D 102/100R TL		
BOM ANO	CARGA G32 - 800161	NÃO	195/70R15C D 104/102R TL		

Certificador: IQA **Nº Certificado:** [04P-0005.16-02](#) **Tipo:** Produto **Emissão:** 03/08/2024 **Validade:** 03/08/2028 **Status do Certificado:** Ativo [Doc.Normativo](#)

CNPJ/CPF	Razão Social / Nome (PF)	Nome fantasia	Endereço	Status	Papel da empresa
60500246001630	GOODYEAR DO BRASIL PRODUTOS DE BORRACHA LTDA.	GOODYEAR DO BRASIL PRODUTOS DE BORRACHA	VIA ANHANGUERA, KM 128, - - SALTO GRANDE - AMERICANA, SP - BRASIL	ATIVO	REPRESENTANTE JURÍDICO
	CENTRO DE INOVAÇÃO GOODYEAR AKRON	CENTRO DE INOVAÇÃO GOODYEAR - AKRON	TECH WAY DRIVE, 1376 - - AKRON, OHIO, - ESTADOS UNIDOS	ATIVO	CENTRO DE TECNOLOGIA/DESENVOLVIMENTO
▼Marca	▼Modelo	▼Importado	▼Descrição		
BOM ANO	DIREÇÃO SUV SL - 801168	NÃO	265/70R16 112H TL		
BOM ANO	BORDA SUV SL - 801397	SIM	265/70R16 112H TL		
BOM ANO	DESEMPENHO EFICIENTGRIP SL - 800886	NÃO	185/70R14 88H TL		
BOM ANO	EFICIENTGRIP SUV SL - 800163	NÃO	255/70R16 111H TL		
BOM ANO	EFICIENTGRIP SUV SL - 800879	NÃO	265/70R16 112H TL		
BOM ANO	SL ASSURANCE MAXLIFE - 801491	NÃO	185/70R14 88H TL		
BOM ANO	DIREÇÃO SL EM 2 - 801721	NÃO	255/70R16 111H TL		
BOM ANO	SL DIREÇÃO SUV 2 - 801680	NÃO	265/70R16 112H TL		
BOM ANO	DIREÇÃO SL TOURING 2 - 801686	NÃO	185/70R14 88H TL		
BOM ANO	SL EDGE TOURING 2 - 801920	NÃO	185/70R14 88H TL		
BOM ANO	SL KELLY BORDA AT2 - 801908	NÃO	255/70R16 111H TL		
BOM ANO	SL KELLY BORDA SUV 2 - 801885	NÃO	265/70R16 112H TL		
BOM ANO	SL WRANGLER FORTITUDE HT - 801523	NÃO	265/70R16 112H TL		

BOM ANO	SL WRANGLER FORTITUDE HT - 801566	NÃO	255/70R16 111H TL
BOM ANO	SL WRANGLER FORTITUDE HT - 801580	SIM	245/70R16 107H TL
BOM ANO	SL WRANGLER FORTITUDE HT - 801728	NÃO	215/70R16 100H TL
BOM ANO	WRANGLER SUV SL-800916	SIM	215/70R16 100H TL
BOM ANO	WRANGLER SUV SL-800982	NÃO	215/70R16 100H TL
BOM ANO	WRANGLER SUV SL-801008	NÃO	225/70R16 103H TL

Certificador: IQA **Nº Certificado:** 04P-0005.16-03 **Tipo:** Produto **Emissão:** 03/08/2024 **Validade:** 03/08/2028 **Status do Certificado:** Ativo [Doc.Normativo](#)

CNPJ/CPF	Razão Social / Nome (PF)	Nome fantasia	Endereço	Status	Papel da empresa
60500246001630	GOODYEAR DO BRASIL PRODUTOS DE BORRACHA LTDA.	GOODYEAR DO BRASIL PRODUTOS DE BORRACHA	VIA ANHANGUERA, KM 128, - - SALTO GRANDE - AMERICANA, SP - BRASIL	ATIVO	REPRESENTANTE JURÍDICO
	CENTRO DE INOVAÇÃO GOODYEAR AKRON	CENTRO DE INOVAÇÃO GOODYEAR - AKRON	TECH WAY DRIVE, 1376 - - AKRON, OHIO, - ESTADOS UNIDOS	ATIVO	CENTRO DE TECNOLOGIA/DESENVOLVIMENTO

▼Marca	▼Modelo	▼Importado	▼Descrição
BOM ANO	GARANTIA SL - 800212	NÃO	185/65R14 86T TL
BOM ANO	GARANTIA SL - 800213	NÃO	175/65R14 82T TL
BOM ANO	GARANTIA SL - 800214	NÃO	175/65R15 84T TL
BOM ANO	GARANTIA SL - 800215	NÃO	185/65R15 88T TL
BOM ANO	GARANTIA SL - 800216	SIM	205/65R15 94T TL
BOM ANO	GARANTIA SL - 800998	NÃO	175/65R14 82T TL
BOM ANO	ASSURANCE TOURING SL - 800217	NÃO	175/65R14 82T TL
BOM ANO	ASSURANCE TOURING SL - 800218	NÃO	185/65R14 86T TL
BOM ANO	ASSURANCE TOURING SL - 800219	SIM	185/65R14 86T TL
BOM ANO	GARANTIA TOURING SL - 801233	NÃO	185/65R14 86T TL
BOM ANO	DIREÇÃO SUV SL - 801015	NÃO	205/65R15 94T TL
BOM ANO	DIREÇÃO TOURING SL - 800221	SIM	205/65R15 94T TL
BOM ANO	DIREÇÃO TOURING SL - 800844	NÃO	175/65R14 82T TL
BOM ANO	EDGE TOURING SL - 800941	NÃO	175/65R14 82T TL
BOM ANO	EDGE TOURING SL - 801219	NÃO	175/65R14 82T TL
BOM ANO	KELLY EDGE TOURING SL - 800941	SIM	175/65R14 82T TL
TANOEIRO	SL COBRA RADIAL G/T - 801919	SIM	P215/65R15 95T TL
BOM ANO	SL DIREÇÃO SUV 2 - 801682	SIM	205/65R15 94T TL
TANOEIRO	SL EVOLUÇÃO ATT - 801948	SIM	265/65R18 114T TL
BOM ANO	SL KELLY EDGE ESPORTE 2 - 801939	SIM	175/65R15 84T TL
BOM ANO	TERRITÓRIO SL WRANGLER EM - 801646	SIM	265/65R17 112T TL
BOM ANO	SL WRANGLER TERRITÓRIO RT - 801850	SIM	235/65R17 104T TL
BOM ANO	WRANGLER AVENTURA TODO-TERRENO SL - 800902	NÃO	255/65R17 110T TL
BOM ANO	WRANGLER AVENTURA TODO-TERRENO SL - 801128	NÃO	215/65R16 98T TL
BOM ANO	WRANGLER AVENTURA TODO-TERRENO SL - 801259	SIM	255/65R17 110T TL
BOM ANO	WRANGLER AVENTURA TODO-TERRENO SL - 801272	SIM	265/65R17 112T TL
BOM ANO	WRANGLER ARMORTRAC SL - 801155	NÃO	255/65R17 110T TL
BOM ANO	SAÍDA DO WRANGLER - 801990	NÃO	265/65R18 114T TL SL
BOM ANO	WRANGLER SAÍDA NO SL - 802009	NÃO	275/65R18 116T TL



Certificador: IQA **Nº Certificado:** 04P-0005.16-04 **Tipo:** Produto **Emissão:** 03/08/2024 **Validade:** 03/08/2028 **Status do Certificado:** Ativo [Doc.Normativo](#)

CNPJ/CPF	Razão Social / Nome (PF)	Nome fantasia	Endereço	Status	Papel da empresa
60500246001630	GOODYEAR DO BRASIL PRODUTOS DE BORRACHA LTDA.	GOODYEAR DO BRASIL PRODUTOS DE BORRACHA	VIA ANHANGUERA, KM 128, - - SALTO GRANDE - AMERICANA, SP - BRASIL	ATIVO	REPRESENTANTE JURÍDICO
	CENTRO DE INOVAÇÃO GOODYEAR AKRON	CENTRO DE INOVAÇÃO GOODYEAR - AKRON	TECH WAY DRIVE, 1376 - - AKRON, OHIO, - ESTADOS UNIDOS	ATIVO	CENTRO DE TECNOLOGIA/DESENVOLVIMENTO

▼Marca	▼Modelo	▼Importado	▼Descrição
--------	---------	------------	------------

BOM ANO	DIREÇÃO ESPORTE SL - 800292	NÃO	185/65R14 86H TL
BOM ANO	DIREÇÃO ESPORTE SL - 800293	NÃO	195/65R15 91H TL
BOM ANO	DIREÇÃO ESPORTE SL - 801189	SIM	185/65R15 88H TL
BOM ANO	DIREÇÃO ESPORTE SL - 801406	SIM	185/65R15 88H TL
BOM ANO	ÁGUIA ESPORTE SL - 801190	SIM	185/65R15 88H TL
BOM ANO	ÁGUIA ESPORTE SL - 801402	SIM	185/65R15 88H TL
BOM ANO	DESEMPENHO EFICIENTEGRIP SL - 800294	NÃO	185/65R14 86H TL
BOM ANO	DESEMPENHO EFICIENTEGRIP SL - 800295	SIM	185/65R15 88H TL
BOM ANO	DESEMPENHO EFICIENTEGRIP SL - 800296	NÃO	195/65R15 91H TL
BOM ANO	DESEMPENHO EFICIENTEGRIP SL - 800297	NÃO	205/65R15 94H TL
BOM ANO	DESEMPENHO EFICIENTGRIP SL - 801046	NÃO	185/65R15 88H TL
BOM ANO	DESEMPENHO EFICIENTGRIP SL - 801052	NÃO	185/65R15 88H TL
BOM ANO	DESEMPENHO EFICIENTGRIP SL - 801059	NÃO	195/65R15 91H TL
BOM ANO	DESEMPENHO EFICIENTEGRIP SL - 801292	SIM	185/65R15 88H TL
BOM ANO	DESEMPENHO EFICIENTGRIP SL - 801401	SIM	195/65R15 91H TL
BOM ANO	DESEMPENHO EFICIENTGRIP SL - 801447	SIM	195/65R15 91H TL
BOM ANO	SUV EFICIENTGRIP - 801529	SIM	205/65R16 95H TL
BOM ANO	EFICIENTGRIP SUV SL - 800298	NÃO	215/65R16 98H TL
BOM ANO	EFICIENTGRIP SUV SL - 800299	NÃO	225/65R17 102H TL
BOM ANO	EFICIENTGRIP SUV SL - 800300	NÃO	265/65R17 112H TL
BOM ANO	EFICIENTGRIP SUV SL - 800945	NÃO	205/65R16 95H TL
BOM ANO	SL ASSURANCE MAXLIFE - 801489	SIM	185/65R14 86H TL
BOM ANO	SL DIREÇÃO ESPORTE 2 - 801696	SIM	185/65R15 88H TL
BOM ANO	SL DIREÇÃO SUV 2 - 801709	SIM	265/65R17 112H TL
BOM ANO	DIREÇÃO SL TOURING 2 - 801688	SIM	185/65R14 86H TL
BOM ANO	SL ÁGUIA ESPORTE 2 - 801608	SIM	185/65R15 88H TL
BOM ANO	SL ÁGUIA TOURING - 801653	SIM	185/65R15 88H TL
BOM ANO	SL EDGE TOURING 2 - 801923	SIM	185/65R14 86H TL
BOM ANO	SL EFICIENTGRIP SUV - 801577	SIM	205/65R16 95H TL
BOM ANO	SL WRANGLER FORTITUDE HT - 801513	SIM	225/65R17 102H TL
BOM ANO	SL WRANGLER FORTITUDE HT - 801520	SIM	205/65R15 94H TL
BOM ANO	SL WRANGLER FORTITUDE HT - 801557	SIM	265/65R17 112H TL
BOM ANO	SL WRANGLER FORTITUDE HT - 801733	SIM	225/65R17 102H TL
BOM ANO	SL WRANGLER FORTITUDE HT - 801734	SIM	215/65R16 98H TL
BOM ANO	CAVALO DE TRABALHO SL WRANGLER EM - 801600	SIM	265/65R17 112H TL
BOM ANO	CAVALO DE TRABALHO SL WRANGLER EM - 801611	SIM	255/65R17 110H TL
BOM ANO	WRANGLER ARMORTRAC SL - 801156	NÃO	265/65R17 112H TL
BOM ANO	WRANGLER ARMORTRAC SL - 801187	NÃO	275/65R17 115H TL
BOM ANO	WRANGLER SUV SL-800301	NÃO	205/65R15 94H TL
BOM ANO	WRANGLER SUV SL-800303	NÃO	225/65R17 102H TL
BOM ANO	WRANGLER SUV SL-800920	SIM	215/65R16 98H TL
BOM ANO	WRANGLER SUV SL-800980	NÃO	215/65R16 98H TL



Certificador: IQA **Nº Certificado:** 04P-0005.16-05 **Tipo:** Produto **Emissão:** 03/08/2024 **Validade:** 03/08/2028 **Status do Certificado:** Ativo [Doc.Normativo](#)

CNPJ/CPF	Razão Social / Nome (PF)	Nome fantasia	Endereço	Status	Papel da empresa
60500246001630	GOODYEAR DO BRASIL PRODUTOS DE BORRACHA LTDA.	GOODYEAR DO BRASIL PRODUTOS DE BORRACHA	VIA ANHANGUERA, KM 128, - - SALTO GRANDE - AMERICANA, SP - BRASIL	ATIVO	REPRESENTANTE JURÍDICO
	CENTRO DE INOVAÇÃO GOODYEAR AKRON	CENTRO DE INOVAÇÃO GOODYEAR - AKRON	TECH WAY DRIVE, 1376 - - AKRON, OHIO, - ESTADOS UNIDOS	ATIVO	CENTRO DE TECNOLOGIA/DESENVOLVIMENTO
▼Marca	▼Modelo	▼Importado	▼Descrição		

BOM ANO	GARANTIA COMBUSTÍVEL MAX SL - 800314	SIM	215/60R16 95H TL
BOM ANO	GARANTIA COMBUSTÍVEL MAX SL - 800315	SIM	P225/55R17 95H TL
BOM ANO	DIREÇÃO ESPORTE SL - 800317	SIM	185/60R14 82H TL
BOM ANO	DIREÇÃO ESPORTE SL - 800318	SIM	195/55R15 85H TL
BOM ANO	ÁGUIA EXCELENCIA SL - 800319	SIM	195/55R15 85H TL
BOM ANO	ÁGUIA LS2 SL - 800320	SIM	P225/55R18 97H TL
BOM ANO	ÁGUIA ESPORTE 2 SL - 802001	SIM	185/55R15 82H TL
BOM ANO	ÁGUIA ESPORTE SL - 800321	SIM	195/55R15 85H TL
BOM ANO	ÁGUIA ESPORTE SL - 800948	SIM	195/55R15 85H TL
BOM ANO	ÁGUIA ESPORTE SL - 801188	SIM	195/55R15 85H TL
BOM ANO	ÁGUIA TOURING - 801531	SIM	195/60R16 89H TL
BOM ANO	DESEMPENHO EFICIENTGRIP SL - 800322	SIM	185/60R14 82H TL
BOM ANO	DESEMPENHO EFICIENTGRIP SL - 800326	SIM	185/60R15 84H TL
BOM ANO	DESEMPENHO EFICIENTGRIP SL - 800328	SIM	205/60R15 91H TL
BOM ANO	DESEMPENHO EFICIENTGRIP SL - 800846	SIM	195/55R15 85H TL
BOM ANO	DESEMPENHO EFICIENTGRIP SL - 800847	SIM	195/55R15 85H TL
BOM ANO	DESEMPENHO EFICIENTGRIP SL - 801399	SIM	205/60R15 91H TL
BOM ANO	SUV EFICIENTGRIP - 801528	SIM	215/60R17 96H TL
BOM ANO	SUV EFICIENTGRIP - 801542	SIM	215/55R18 95H TL
BOM ANO	EFICIENTGRIP SUV SL - 800329	SIM	205/60R16 92H TL
BOM ANO	EFICIENTGRIP SUV SL - 800330	SIM	225/55R18 98H TL
BOM ANO	EFICIENTGRIP SUV SL - 800331	SIM	235/60R17 102H TL
BOM ANO	EFICIENTGRIP SUV SL - 800332	SIM	235/60R17 102H TL
BOM ANO	EFICIENTGRIP SUV SL - 800944	SIM	215/60R17 96H TL
BOM ANO	KELLY EDGE SPORT 2 SL - 801880	SIM	195/55R15 85H TL
BOM ANO	KELLY EDGE ESPORTE SL - 800979	SIM	185/60R14 82H TL
BOM ANO	KELLY BORDA SUV2 SL - 801900	SIM	235/60R16 100H TL
BOM ANO	KELLY EDGE TOURING 2 SL - 801813	SIM	185/60R14 82H TL
BOM ANO	KELLY EDGE TOURING 2 SL - 801934	SIM	185/60R14 82H TL
BOM ANO	SL DIREÇÃO ESPORTE 2 - 801667	SIM	185/60R14 82H TL
BOM ANO	SL DIREÇÃO ESPORTE 2 - 801722	SIM	195/55R15 85H TL
BOM ANO	SL DIREÇÃO ESPORTE 2 - 801729	SIM	205/60R15 91H TL
BOM ANO	SL DIREÇÃO SUV 2 - 801677	SIM	205/60R16 92H TL
BOM ANO	DIREÇÃO SL TOURING 2 - 801687	SIM	185/60R14 82H TL
BOM ANO	SL ÁGUIA ESPORTE 2 - 801579	SIM	195/55R15 85H TL
BOM ANO	SL ÁGUIA ESPORTE 2 - 801602	SIM	195/60R16 89H TL
BOM ANO	SL EDGE ESPORTE - 801701	SIM	185/60R14 82H TL
BOM ANO	SL WRANGLER FORTITUDE HT - 801512	SIM	235/60R16 100H TL
BOM ANO	SL WRANGLER FORTITUDE HT - 801569	SIM	265/60R18 110H TL
BOM ANO	TERRITÓRIO SL WRANGLER EM - 801723	SIM	265/60R18 110H TL
BOM ANO	TERRITÓRIO SL WRANGLER EM - 801818	SIM	205/55R16 91H TL
BOM ANO	SL WRANGLER TERRITÓRIO HT - 801563	SIM	195/60R16 89H TL
BOM ANO	CAVALO DE TRABALHO SL WRANGLER EM - 801649	SIM	265/60R18 110H TL
BOM ANO	CAVALO DE TRABALHO SL WRANGLER EM - 801685	SIM	205/60R15 91H TL
BOM ANO	WRANGLER AVENTURA TODO-TERRENO SL - 801123	SIM	215/60R17 96H TL
BOM ANO	WRANGLER AVENTURA TODO-TERRENO SL - 801127	SIM	205/60R16 92H TL
BOM ANO	WRANGLER SUV SL-800333	SIM	235/60R16 100H TL
BOM ANO	WRANGLER SUV SL-801010	SIM	225/60R17 99H TL
BOM ANO	WRANGLER TERRITÓRIO HT - 801541	SIM	205/60R16 92H TL
BOM ANO	WRANGLER TERRITÓRIO HT SL - 801965	SIM	205/60R16 92H TL
BOM ANO	WRANGLER TERRITÓRIO HT SL - 801977	SIM	205/60R16 92H TL



Certificador: **IQA** Nº Certificado: **04P-0005.16-06** Tipo: **Produto** Emissão: **03/08/2024** Validade: **03/08/2028** Status do Certificado: **Ativo** [Doc.Normativo](#)

CNPJ/CPF	Razão Social / Nome (PF)	Nome fantasia	Endereço	Status	Papel da empresa
60500246001630	GOODYEAR DO BRASIL PRODUTOS DE BORRACHA LTDA.	GOODYEAR DO BRASIL PRODUTOS DE BORRACHA	VIA ANHANGUERA, KM 128, - - SALTO GRANDE - AMERICANA, SP - BRASIL	ATIVO	REPRESENTANTE JURÍDICO
	CENTRO DE INOVAÇÃO GOODYEAR AKRON	CENTRO DE INOVAÇÃO GOODYEAR - AKRON	TECH WAY DRIVE, 1376 - - AKRON, OHIO, - ESTADOS UNIDOS	ATIVO	CENTRO DE TECNOLOGIA/DESENVOLVIMENTO
▼Marca	▼Modelo	▼Importado	▼Descrição		
BOM ANO	DIREÇÃO ESPORTE SL - 800383	NÃO	195/60R15 88VTL		
BOM ANO	DIREÇÃO ESPORTE SL - 800384	NÃO	205/55R16 91VTL		
BOM ANO	ÁGUIA F1 ASSIMÉTRICO 3 SUV SL - 801095	NÃO	235/60R18 103W TL		
BOM ANO	ÁGUIA ESPORTE SL - 800385	SIM	205/55R16 91VTL		
BOM ANO	ÁGUIA ESPORTE SL - 800949	NÃO	205/55R16 91VTL		
BOM ANO	ÁGUIA ESPORTE SL - 801193	SIM	205/55R16 91VTL		
BOM ANO	ÁGUIA ESPORTE SL - 801196	SIM	195/60R15 88VTL		
BOM ANO	EDGE ESPORTE SL - 801404	SIM	205/55R16 91VTL		
BOM ANO	DESEMPENHO EFICIENTEGRIP SL - 800387	NÃO	205/60R16 92VTL		
BOM ANO	DESEMPENHO EFICIENTEGRIP SL - 800388	NÃO	215/55R16 93VTL		
BOM ANO	DESEMPENHO EFICIENTGRIP SL - 800799	NÃO	195/60R15 88VTL		
BOM ANO	DESEMPENHO EFICIENTGRIP SL - 800880	SIM	205/55R16 91VTL		
BOM ANO	DESEMPENHO EFICIENTGRIP SL - 800957	NÃO	185/55R16 83VTL		
BOM ANO	DESEMPENHO EFICIENTGRIP SL - 800961	NÃO	205/55R16 91VTL		
BOM ANO	DESEMPENHO EFICIENTGRIP SL - 800992	NÃO	205/55R16 91W TL		
BOM ANO	DESEMPENHO EFICIENTGRIP SL - 801154	NÃO	205/55R17 91VTL		
BOM ANO	DESEMPENHO EFICIENTEGRIP SL - 801280	NÃO	205/55R16 91VTL		
BOM ANO	EFICIENTGRIP SUV SL - 800389	NÃO	235/60R18 103VTL		
BOM ANO	EFICIENTGRIP SUV SL - 801174	NÃO	215/55R17 94VTL		
BOM ANO	EFICIENTGRIP SUV SL - 801175	NÃO	235/55R17 99VTL		
BOM ANO	EFICIENTGRIP SUV SL - 801224	NÃO	215/55R17 94VTL		
BOM ANO	EFICIENTGRIP SUV SL - 801350	NÃO	225/55R18 98VTL		
BOM ANO	EFICIENTGRIP SUV SL - 801388	SIM	215/55R17 94VTL		
BOM ANO	KELLY EDGE ESPORTE SL - 800972	NÃO	195/60R15 88VTL		
BOM ANO	SL DIREÇÃO ESPORTE 2 - 801678	NÃO	205/55R16 91VTL		
BOM ANO	SL DIREÇÃO ESPORTE 2 - 801679	NÃO	195/60R15 88VTL		
BOM ANO	SL ÁGUIA ESPORTE 2 - 801576	NÃO	205/55R16 91VTL		
BOM ANO	SL ÁGUIA ESPORTE 2 - 801612	NÃO	185/55R16 83VTL		
BOM ANO	SL KELLY EDGE ESPORTE 2 - 801815	NÃO	205/55R16 91VTL		
BOM ANO	SL KELLY EDGE ESPORTE 2 - 801816	SIM	195/60R15 88VTL		
BOM ANO	SL WRANGLER FORTITUDE HT - 801498	NÃO	235/60R18 103VTL		
BOM ANO	SL WRANGLER FORTITUDE HT - 801568	NÃO	235/60R17 102VTL		
BOM ANO	SL WRANGLER FORTITUDE HT - 801573	NÃO	235/55R17 99VTL		
BOM ANO	SL WRANGLER FORTITUDE HT - 801909	NÃO	215/60R16 95VTL		
BOM ANO	SL WRANGLER FORTITUDE HT - 801930	NÃO	225/55R18 98VTL		
BOM ANO	SL WRANGLER FORTITUDE HT/ 801498	NÃO	235/60R18 103VTL		
BOM ANO	SL WRANGLER TERRITÓRIO HT - 801501	NÃO	215/55R18 95VTL		
BOM ANO	SL WRANGLER TERRITÓRIO HT - 801560	NÃO	205/55R17 91VTL		
BOM ANO	SL WRANGLER TERRITÓRIO HT - 801606	NÃO	205/55R17 91VTL		
BOM ANO	WRANGLER SUV SL-800390	NÃO	235/60R18 103VTL		
BOM ANO	WRANGLER SUV SL-800918	SIM	235/60R18 103VTL		
BOM ANO	WRANGLER SUV SL-801011	NÃO	235/55R17 99VTL		



Certificador: **IQA** Nº Certificado: **04P-0005.16-07** Tipo: **Produto** Emissão: **03/08/2024** Validade: **03/08/2028** Status do Certificado: **Ativo** [Doc.Normativo](#)

CNPJ/CPF	Razão Social / Nome (PF)	Nome fantasia	Endereço	Status	Papel da empresa
60500246001630	GOODYEAR DO BRASIL PRODUTOS DE BORRACHA LTDA.	GOODYEAR DO BRASIL PRODUTOS DE BORRACHA	VIA ANHANGUERA, KM 128, - - SALTO GRANDE - AMERICANA, SP - BRASIL	ATIVO	REPRESENTANTE JURÍDICO
	CENTRO DE INOVAÇÃO GOODYEAR AKRON	CENTRO DE INOVAÇÃO GOODYEAR - AKRON	TECH WAY DRIVE, 1376 - - AKRON, OHIO, - ESTADOS UNIDOS	ATIVO	CENTRO DE TECNOLOGIA/DESENVOLVIMENTO
▼Marca	▼Modelo	▼Importado	▼Descrição		
BOM ANO	RHS REGIONAL - 800511	SIM	205/75R17.5 F 124/122L TL		
BOM ANO	RHS REGIONAL - 801410	SIM	205/75R17.5 F 124/122L TL		

Certificador: **IQA** Nº Certificado: **04P-0005.16-10** Tipo: **Produto** Emissão: **03/08/2024** Validade: **03/08/2028** Status do Certificado: **Ativo** [Doc.Normativo](#)

CNPJ/CPF	Razão Social / Nome (PF)	Nome fantasia	Endereço	Status	Papel da empresa
60500246001630	GOODYEAR DO BRASIL PRODUTOS DE BORRACHA LTDA.	GOODYEAR DO BRASIL PRODUTOS DE BORRACHA	VIA ANHANGUERA, KM 128, - - SALTO GRANDE - AMERICANA, SP - BRASIL	ATIVO	REPRESENTANTE JURÍDICO
	CENTRO DE INOVAÇÃO GOODYEAR AKRON	CENTRO DE INOVAÇÃO GOODYEAR - AKRON	TECH WAY DRIVE, 1376 - - AKRON, OHIO, - ESTADOS UNIDOS	ATIVO	CENTRO DE TECNOLOGIA/DESENVOLVIMENTO
▼Marca	▼Modelo	▼Importado	▼Descrição		
BOM ANO	XL GARANTIA MAXLIFE - 801464	SIM	175/70R14 88T TL		
BOM ANO	DESEMPENHO XL EFICIENTGRIP - 801229	SIM	175/70R14 88T TL		
BOM ANO	ARMORTRAC XL WRANGLER - 801463	SIM	225/70R17 108T TL		
BOM ANO	GARANTIA XL - 800993	SIM	175/70R14 88T TL		
BOM ANO	GARANTIA XL - 801021	SIM	175/70R14 88T TL		
BOM ANO	XL GARANTIA MAXLIFE - 801508	SIM	165/70R13 83TTL		
BOM ANO	XL GARANTIA MAXLIFE - 801509	SIM	165/70R14 85T TL		
BOM ANO	TOURING DIREÇÃO XL - 800391	SIM	175/70R14 88T TL		
BOM ANO	TOURING DIREÇÃO XL - 801354	SIM	165/70R13 83TTL		
BOM ANO	DIREÇÃO XL TOURING 2 - 801658	SIM	175/70R14 88T TL		
BOM ANO	DIREÇÃO XL TOURING 2 - 801660	SIM	165/70R13 83TTL		
BOM ANO	XL EDGE TOURING SL - 800955	SIM	175/70R14 88T		
BOM ANO	XL KELLY EDGE TOURING 2 - 801812	SIM	175/70R14 88T TL		
BOM ANO	XL KELLY EDGE TOURING 2 - 801817	SIM	165/70R13 83TTL		
BOM ANO	XL KELLY EDGE TOURING SL - 800955	SIM	175/70R14 88T		
BOM ANO	XL KELLY EDGE TOURING SL - 800956	SIM	165/70R13 83T		
BOM ANO	AVENTURA TODO-TERRENO XL WRANGLER - 800890	SIM	245/70R16 111T TL		
BOM ANO	AVENTURA TODO TERRENO XL WRANGLER - 800901	SIM	235/70R16 109T TL		
BOM ANO	ARMORTRAC XL WRANGLER - 800878	SIM	235/70R16 109S		
BOM ANO	CAVALO DE TRABALHO XL WRANGLER EM - 801601	SIM	235/70R16 109T TL		
BOM ANO	CAVALO DE TRABALHO XL WRANGLER EM - 801648	SIM	225/70R17 108T TL		
BOM ANO	CAVALO DE TRABALHO XL WRANGLER EM - 801708	SIM	255/70R16 115T TL		



Certificador: **IQA** Nº Certificado: **04P-0005.16-12** Tipo: **Produto** Emissão: **03/08/2024** Validade: **03/08/2028** Status do Certificado: **Ativo** [Doc.Normativo](#)

CNPJ/CPF	Razão Social / Nome (PF)	Nome fantasia	Endereço	Status	Papel da empresa
60500246001630	GOODYEAR DO BRASIL PRODUTOS DE BORRACHA LTDA.	GOODYEAR DO BRASIL PRODUTOS DE BORRACHA	VIA ANHANGUERA, KM 128, - - SALTO GRANDE - AMERICANA, SP - BRASIL	ATIVO	REPRESENTANTE JURÍDICO
	CENTRO DE INOVAÇÃO GOODYEAR AKRON	CENTRO DE INOVAÇÃO GOODYEAR - AKRON	TECH WAY DRIVE, 1376 - - AKRON, OHIO, - ESTADOS UNIDOS	ATIVO	CENTRO DE TECNOLOGIA/DESENVOLVIMENTO
▼Marca	▼Modelo	▼Importado	▼Descrição		
BOM ANO	GARANTIA MAXLIFE SL - 801365	SIM	175/70R13 82T TL		

BOM ANO	GARANTIA SL - 800392	NÃO	165/70R13 79TTL
BOM ANO	GARANTIA SL - 800393	NÃO	165/70R14 81T TL
BOM ANO	GARANTIA SL - 800394	NÃO	185/70R14 88T TL
BOM ANO	GARANTIA SL - 800784	NÃO	175/70R13 82T TL
BOM ANO	DIREÇÃO SUV SL - 801456	SIM	205/70R15 96T TL
BOM ANO	DIREÇÃO TOURING SL - 800209	NÃO	185/70R14 88T TL
BOM ANO	DIREÇÃO TOURING SL - 800395	NÃO	165/70R13 79TTL
BOM ANO	DIREÇÃO TOURING SL - 800396	NÃO	175/70R13 82T TL
BOM ANO	EDGE TOURING SL - 800951	NÃO	175/70R13 82T TL
BOM ANO	DESEMPENHO EFICIENTGRIP SL - 800899	NÃO	175/70R14 84T TL
BOM ANO	EFICIENTGRIP SUV SL - 800397	NÃO	235/70R16 106T TL
BOM ANO	GPS DURAPLUS SL-800398	SIM	175/70R14 84T TL
BOM ANO	KELLY EDGE TOURING SL - 800951	NÃO	175/70R13 82T TL
TANOEIRO	SL COBRA RADIAL G/T - 801839	SIM	P215/70R15 97T TL
TANOEIRO	SL COBRA RADIAL G/T - 801967	SIM	P215/70R14 96T TL
TANOEIRO	SL COBRA RADIAL G/T - 801968	SIM	P225/70R14 98T TL
TANOEIRO	SL COBRA RADIAL G/T - 801969	SIM	P225/70R15 100T TL
BOM ANO	SL DIREÇÃO SUV 2 - 801715	SIM	205/70R15 96T TL
BOM ANO	DIREÇÃO SL TOURING 2 - 801656	SIM	175/70R13 82T TL
BOM ANO	DIREÇÃO SL TOURING 2 - 801781	SIM	175/70R13 82T TL
TANOEIRO	SL DISCOVERER AT3 4S - 801945	SIM	265/70R16 112T TL
BOM ANO	SL EDGE TOURING - 801702	NÃO	175/70R13 82T TL
TANOEIRO	SL EVOLUÇÃO ATT - 801951	SIM	265/70R18 116T TL
TANOEIRO	SL EVOLUÇÃO ATT - 802000	NÃO	P285/70R17 117T TL
BOM ANO	SL KELLY EDGE TOURING 2 - 801814	SIM	175/70R13 82T TL
BOM ANO	SL KELLY EDGE TOURING 2 - 801883	NÃO	175/70R13 82T TL
BOM ANO	AVENTURA TODO TERRENO SL WRANGLER - 801783	SIM	255/70R17 112T TL
BOM ANO	SL WRANGLER FORTITUDE HT - 801558	SIM	235/70R16 106T TL
BOM ANO	SL WRANGLER FORTITUDE HT - 801562	SIM	205/70R15 96T TL
BOM ANO	CAVALO DE TRABALHO SL WRANGLER EM - 801599	SIM	265/70R16 112T TL
BOM ANO	CAVALO DE TRABALHO SL WRANGLER EM - 801700	NÃO	205/70R15 96T TL
BOM ANO	WRANGLER AVENTURA TODO-TERRENO SL - 800889	NÃO	265/70R16 112T TL
BOM ANO	WRANGLER AVENTURA TODO-TERRENO SL - 800900	NÃO	255/70R16 111T TL
BOM ANO	WRANGLER AVENTURA TODO-TERRENO SL - 800904	NÃO	205/70R15 96T TL
BOM ANO	WRANGLER AVENTURA TODO-TERRENO SL - 801072	NÃO	265/70R16 112T TL
BOM ANO	WRANGLER AVENTURA TODO-TERRENO SL - 801096	NÃO	265/70R16 112T TL
BOM ANO	WRANGLER AVENTURA TODO-TERRENO SL - 801260	SIM	245/70R17 110T TL
BOM ANO	WRANGLER AVENTURA TODO-TERRENO SL - 801273	SIM	265/70R16 112T TL
BOM ANO	WRANGLER AVENTURA TODO-TERRENO SL - 801274	SIM	235/70R16 106T TL
BOM ANO	WRANGLER ARMORTRAC SL - 801000	NÃO	265/70R16 112T TL
BOM ANO	WRANGLER SAÍDA EM - 801989	NÃO	265/70R17 115T TL SL
BOM ANO	WRANGLER SUV SL - 800919	NÃO	205/70R15 96T TL
BOM ANO	WRANGLER SUV SL-800981	NÃO	205/70R15 96T TL



Certificador: IQA **Nº Certificado:** 04P-0005.16-17 **Tipo:** Produto **Emissão:** 03/08/2024 **Validade:** 03/08/2028 **Status do Certificado:** Ativo [Doc.Normativo](#)

CNPJ/CPF	Razão Social / Nome (PF)	Nome fantasia	Endereço	Status	Papel da empresa
60500246001630	GOODYEAR DO BRASIL PRODUTOS DE BORRACHA LTDA.	GOODYEAR DO BRASIL PRODUTOS DE BORRACHA	VIA ANHANGUERA, KM 128, -- SALTO GRANDE - AMERICANA, SP - BRASIL	ATIVO	REPRESENTANTE JURÍDICO
	CENTRO DE INOVAÇÃO GOODYEAR AKRON	CENTRO DE INOVAÇÃO GOODYEAR - AKRON	TECH WAY DRIVE, 1376 -- AKRON, OHIO, - ESTADOS UNIDOS	ATIVO	CENTRO DE TECNOLOGIA/DESENVOLVIMENTO

▼ Marca

▼ Modelo

▼ Importado

▼ Descrição

BOM ANO	CARGA G49 - 800911	NÃO	7.50R16LT F 122/120L TT
BOM ANO	G32 - 800855	SIM	7.50R16LT F 122/120L TT

Certificador: IQA **Nº Certificado:** 04P-0005.16-18 **Tipo:** Produto **Emissão:** 03/08/2024 **Validade:** 03/08/2028 **Status do Certificado:** Ativo [Doc.Normativo](#)

CNPJ/CPF	Razão Social / Nome (PF)	Nome fantasia	Endereço	Status	Papel da empresa
60500246001630	GOODYEAR DO BRASIL PRODUTOS DE BORRACHA LTDA.	GOODYEAR DO BRASIL PRODUTOS DE BORRACHA	VIA ANHANGUERA, KM 128, - - SALTO GRANDE - AMERICANA, SP - BRASIL	ATIVO	REPRESENTANTE JURÍDICO
	CENTRO DE INOVAÇÃO GOODYEAR AKRON	CENTRO DE INOVAÇÃO GOODYEAR - AKRON	TECH WAY DRIVE, 1376 - - AKRON, OHIO, - ESTADOS UNIDOS	ATIVO	CENTRO DE TECNOLOGIA/DESENVOLVIMENTO

▼Marca	▼Modelo	▼Importado	▼Descrição
BOM ANO	MARATONA DE CARGA - 801080	NÃO	225/75R16C E 118/116R TL
BOM ANO	MARATONA DE CARGA 2 - 801232	NÃO	225/75R16C E 118/116R TL
BOM ANO	MARATONA DE CARGA 2 - 801530	SIM	235/65R16C E 121/119R TL
TANOEIRO	DISCOVERER STT PRO - 801443	SIM	LT285/70R17 121/118Q 10PR
TANOEIRO	DISCOVERER STT PRO - 801844	SIM	40X13.50R17LT 121Q 06PR
TANOEIRO	DISCOVERER STT PRO - 801845	SIM	37X12.50R17LT 124Q 08PR
TANOEIRO	DISCOVERER STT PRO - 801846	SIM	37X12.50R20LT 126Q 10PR
TANOEIRO	DISCOVERER STT PRO - 801847	SIM	LT315/75R16 127/124Q 10PR
TANOEIRO	EVOLUÇÃO ATT - 801841	SIM	LT285/75R16 126/123R 10PR TL
TANOEIRO	EVOLUÇÃO ATT - 801972	SIM	LT265/75R16 123/120 RE
BOM ANO	CARGA G32 - 800399	NÃO	225/75R16C E 118/116R TL
BOM ANO	AVENTURA TODO TERRENO WRANGLER - 801275	SIM	LT265/70R17 E 121/118S TL
BOM ANO	ARMORTRAC WRANGLER - 800400	SIM	LT245/75R16 D 114/111S TL
BOM ANO	ARMORTRAC WRANGLER - 800503	SIM	LT255/70R16 D 115/112T TL
BOM ANO	WRANGLER ARMORTRAC - 801241	NÃO	LT225/75R16 E 115/112R TL
BOM ANO	ARMORTRAC WRANGLER - 801262	NÃO	LT265/70R17 E 121/118S TL
BOM ANO	ARMORTRAC WRANGLER - 801267	NÃO	LT245/70R17 E 119/116R TL
BOM ANO	WRANGLER BOULDER MT - 801788	SIM	LT285/70R17 10PR 121/118Q
BOM ANO	WRANGLER BOULDER MT - 801789	SIM	LT285/70R17 10PR 121/118Q
BOM ANO	WRANGLER BOULDER MT - 801790	SIM	35X12.50R22LT 12PR 121Q
BOM ANO	WRANGLER BOULDER MT - 801791	SIM	35X12.50R17LT 10PR 121Q
BOM ANO	WRANGLER BOULDER MT - 801793	SIM	33X12.50R20LT 12PR 119Q
BOM ANO	WRANGLER DURATRAC-800984	NÃO	LT225/75R16 E 115/112Q TL
BOM ANO	WRANGLER DURATRAC-800985	NÃO	LT285/75R16 E 126/123P TL
BOM ANO	WRANGLER DURATRAC-800986	NÃO	LT245/70R17 E 119/116Q TL
BOM ANO	WRANGLER DURATRAC-800987	NÃO	LT265/70R17 E 121/118Q TL
BOM ANO	WRANGLER DURATRAC-801575	SIM	LT275/70R18 D 121/118R TL
BOM ANO	WRANGLER DURATRAC-801584	SIM	LT275/65R18 C 123/120Q TL
BOM ANO	WRANGLER DURATRAC-801590	SIM	LT275/70R18 E 125/122Q TL
BOM ANO	WRANGLER DURATRAC-801591	SIM	LT295/65R18 E 127/124P TL
BOM ANO	WRANGLER DURATRAC RT - 801770	SIM	LT295/65R18 127/124Q
BOM ANO	WRANGLER DURATRAC RT - 801771	SIM	35X12.50R20LT 125Q
BOM ANO	WRANGLER DURATRAC RT - 801772	SIM	33X12.50R20LT 119Q
BOM ANO	WRANGLER DURATRAC RT - 801822	SIM	37X12.50R22LT 12PR F 127Q TL
BOM ANO	WRANGLER MT/RW/KEVLAR - 800821	SIM	LT265/75R16 E 123/120Q TL
BOM ANO	WRANGLER MT/RW/KEVLAR - 800822	SIM	LT235/85R16 E 120/116Q TL
BOM ANO	WRANGLER SAÍDA EM - 801997	SIM	LT245/75R17 121/118R E TL
BOM ANO	WRANGLER RT/S - 800804	NÃO	LT265/75R16 E 123/120R TL
BOM ANO	WRANGLER SR-A - 800401	SIM	LT265/70R17 E 121/118S TL
BOM ANO	CAVALO DE TRABALHO WRANGLER EM - 801668	SIM	LT265/70R17 121/118S E 10PR TL
BOM ANO	CAVALO DE TRABALHO WRANGLER EM - 801693	SIM	LT225/75R16 10PR 115/112R
BOM ANO	CAVALO DE TRABALHO WRANGLER EM - 801713	SIM	LT245/75R16 08PR 114/111S TL



Certificador: **IQA** Nº Certificado: **04P-0005.16-19** Tipo: **Produto** Emissão: **03/08/2024** Validade: **03/08/2028** Status do Certificado: **Ativo** [Doc.Normativo](#)

CNPJ/CPF	Razão Social / Nome (PF)	Nome fantasia	Endereço	Status	Papel da empresa
60500246001630	GOODYEAR DO BRASIL PRODUTOS DE BORRACHA LTDA.	GOODYEAR DO BRASIL PRODUTOS DE BORRACHA	VIA ANHANGUERA, KM 128, - - SALTO GRANDE - AMERICANA, SP - BRASIL	ATIVO	REPRESENTANTE JURÍDICO
	CENTRO DE INOVAÇÃO GOODYEAR AKRON	CENTRO DE INOVAÇÃO GOODYEAR - AKRON	TECH WAY DRIVE, 1376 - - AKRON, OHIO, - ESTADOS UNIDOS	ATIVO	CENTRO DE TECNOLOGIA/DESENVOLVIMENTO

▼Marca	▼Modelo	▼Importado	▼Descrição
MICKEY THOMPSON	CHEFE BAJA - 801858	NÃO	35X12.50R15LT 06PR 113Q
MICKEY THOMPSON	CHEFE BAJA - 801859	NÃO	33X12.50R15LT 06PR 108Q
BOM ANO	MARATONA DE CARGA - 801089	NÃO	225/70R15C D 112/110R TL
BOM ANO	MARATONA DE CARGA 2 - 801239	NÃO	205/75R16C E 113/111Q TL
BOM ANO	MARATONA DE CARGA 2 - 801240	NÃO	225/70R15C D 112/110R TL
BOM ANO	MARATONA DE CARGA 2 - 801303	NÃO	195/75R16C E 110/108R TL
BOM ANO	MARATONA DE CARGA 2 - 801309	NÃO	205/70R15C D 106/104R TL
BOM ANO	MARATONA DE CARGA 2 - 801310	NÃO	195/80R14C E 110/108R TL
BOM ANO	MARATONA DE CARGA 2 - 801317	NÃO	195R15C D 106/104Q TL
BOM ANO	MARATONA DE CARGA 2 - 801511	SIM	195/75R16C E 110/108R TL
BOM ANO	DIREÇÃO AT2 - 801669	SIM	LT245/70R16 113/110T D 08PR TL
BOM ANO	DIREÇÃO SUV 2 - 801711	SIM	LT235/70R16 08PR 110/107 S TL
BOM ANO	DIREÇÃO SUV SL - 801171	NÃO	LT235/70R16 D 110/107S TL
BOM ANO	BORDA EM 2 - 801928	NÃO	LT245/70R16 113/110TTL
TANOEIRO	LAMA MTT EVOLUÇÃO - 801929	NÃO	33X12.50R15LT 06PR 108Q TL
BOM ANO	FORTERA CONFORTADA - 800402	SIM	LT235/75R15 D 110/107S TL
BOM ANO	FORTERA CONFORTADA - 800403	SIM	LT255/75R15 C 109/105S TL
BOM ANO	G32 - 800404	NÃO	195/75R14C D 106/104R TL
BOM ANO	CARGA G32 - 800405	NÃO	195/75R16C D 107/105R TL
BOM ANO	CARGA G32 - 800406	NÃO	195/80R14C E 110/108R TL
BOM ANO	CARGA G32 - 800407	NÃO	205/70R15C D 106/104R TL
BOM ANO	CARGA G32 - 800408	NÃO	205/75R16C E 113/111Q TL
BOM ANO	CARGA G32 - 800409	NÃO	225/65R16C D 112/110R TL
BOM ANO	CARGA G32 - 800410	NÃO	225/70R15C D 112/110R TL
BOM ANO	G32 MAIS - 800411	NÃO	215/70R14C D 106/104Q TL
BOM ANO	G32 MAIS - 801637	SIM	215/70R14C 106/104Q 08PR TL
BOM ANO	SUV KELLY BORDA - 801005	NÃO	LT255/75R15 C 109/105S TL
BOM ANO	KELLY BORDA SUV 2 - 801884	NÃO	LT255/75R15 109/105S 06PR TL
BOM ANO	AVENTURA WRANGLER - 800412	SIM	LT255/75R15 C 109/105S TL
BOM ANO	WRANGLER AVENTURA TODO-TERRENO LRC - 800905	NÃO	31X10.50R15LT C 109S TL
BOM ANO	ARMORTRAC WRANGLER - 800413	NÃO	LT245/70R16 D 113/110S TL
BOM ANO	WRANGLER AT/S - 800414	SIM	205R16C E 110/108S TL
BOM ANO	WRANGLER BOULDER MT - 801792	NÃO	35X12.50R15LT 06PR 113Q
BOM ANO	WRANGLER BOULDER MT - 801794	NÃO	33X12.50R15LT 06PR 108Q
BOM ANO	WRANGLER HP-800415	SIM	255/70R15C D 112/110S TL
BOM ANO	WRANGLER MT/RW/KEVLAR - 800823	SIM	35X12.50R15LT E 113Q TL
BOM ANO	WRANGLER MT/RW/KEVLAR - 800824	SIM	33X12.50R15LT C 108Q TL
BOM ANO	WRANGLER MT/RW/KEVLAR - 800825	SIM	31X10.50R15LT C 109Q TL
BOM ANO	WRANGLER MT/RW/KEVLAR - 800826	SIM	32X11.50R15LT E 113Q TL
BOM ANO	WRANGLER TERRITÓRIO RT - 801963	NÃO	LT315/70R17 113/110S C
BOM ANO	CAVALO DE TRABALHO WRANGLER EM - 801639	NÃO	LT245/70R16 113/110T D 08PR TL
BOM ANO	CAVALO DE TRABALHO WRANGLER EM - 801809	SIM	31X10.50R15LT 6PR C 109S TL



Certificador: **IQA** Nº Certificado: **04P-0005.16-20** Tipo: **Produto** Emissão: **03/08/2024** Validade: **03/08/2028** Status do Certificado: **Ativo** [Doc.Normativo](#)

CNPJ/CPF	Razão Social / Nome (PF)	Nome fantasia	Endereço	Status	Papel da empresa
----------	--------------------------	---------------	----------	--------	------------------

60500246001630	GOODYEAR DO BRASIL PRODUTOS DE BORRACHA LTDA.	GOODYEAR DO BRASIL PRODUTOS DE BORRACHA	VIA ANHANGUERA, KM 128, -- SALTO GRANDE - AMERICANA, SP - BRASIL	ATIVO	REPRESENTANTE JURÍDICO
	CENTRO DE INOVAÇÃO GOODYEAR AKRON	CENTRO DE INOVAÇÃO GOODYEAR - AKRON	TECH WAY DRIVE, 1376 -- - AKRON, OHIO, - ESTADOS UNIDOS	ATIVO	CENTRO DE TECNOLOGIA/DESENVOLVIMENTO
▼Marca	▼Modelo	▼Importado	▼Descrição		
BOM ANO	AGS-801211	NÃO	215/75R17.5 F 126/124L TL		
BOM ANO	ARMADURA MAX MSS - 801194	NÃO	215/75R17.5 F 126/124K TL		
BOM ANO	G665 - 800416	SIM	215/75R17.5 F 126/124JTL		
BOM ANO	G665 - 801214	NÃO	215/75R17.5 F 126/124JTL		
BOM ANO	G686MSS - 800417	SIM	215/75R17.5 F 126/124K TL		
BOM ANO	G686MSS - 801215	NÃO	215/75R17.5 F 126/124K TL		
BOM ANO	HD REGIONAL - 800418	SIM	215/75R17.5 F 126/124L TL		
BOM ANO	HD REGIONAL - 801213	NÃO	215/75R17.5 F 126/124L TL		
BOM ANO	RHS REGIONAL - 800498	SIM	215/75R17.5 F 126/124L TL		
BOM ANO	RHS REGIONAL - 801212	NÃO	215/75R17.5 F 126/124L TL		
BOM ANO	STEELMARK AGS - 800419	SIM	215/75R17.5 F 126/124L TL		
BOM ANO	MÁXIMO URBANO - 801403	SIM	215/75R17.5 F 126/124JTL		
BOM ANO	MÁXIMO URBANO - 801592	SIM	215/75R17,5 130/128KTL		

Certificador: **IQA** Nº Certificado: **04P-0005.16-21** Tipo: **Produto** Emissão: **03/08/2024** Validade: **03/08/2028** Status do Certificado: **Ativo** [Doc.Normativo](#)

CNPJ/CPF	Razão Social / Nome (PF)	Nome fantasia	Endereço	Status	Papel da empresa
60500246001630	GOODYEAR DO BRASIL PRODUTOS DE BORRACHA LTDA.	GOODYEAR DO BRASIL PRODUTOS DE BORRACHA	VIA ANHANGUERA, KM 128, -- SALTO GRANDE - AMERICANA, SP - BRASIL	ATIVO	REPRESENTANTE JURÍDICO
	CENTRO DE INOVAÇÃO GOODYEAR AKRON	CENTRO DE INOVAÇÃO GOODYEAR - AKRON	TECH WAY DRIVE, 1376 -- - AKRON, OHIO, - ESTADOS UNIDOS	ATIVO	CENTRO DE TECNOLOGIA/DESENVOLVIMENTO
▼Marca	▼Modelo	▼Importado	▼Descrição		
BOM ANO	G167 - 800420	SIM	9.00R20 G 141/139K TT		
BOM ANO	G186 - 800421	NÃO	9.00R20 G 141/139L TT		
BOM ANO	G291 UNIAÇO - 800211	NÃO	9.00R20 G 141/139L TT		
BOM ANO	STEELMARK AGS - 800422	NÃO	9.00R20 G 141/139L TT		



Certificador: **IQA** Nº Certificado: **04P-0005.16-23** Tipo: **Produto** Emissão: **03/08/2024** Validade: **03/08/2028** Status do Certificado: **Ativo** [Doc.Normativo](#)

CNPJ/CPF	Razão Social / Nome (PF)	Nome fantasia	Endereço	Status	Papel da empresa
60500246001630	GOODYEAR DO BRASIL PRODUTOS DE BORRACHA LTDA.	GOODYEAR DO BRASIL PRODUTOS DE BORRACHA	VIA ANHANGUERA, KM 128, -- SALTO GRANDE - AMERICANA, SP - BRASIL	ATIVO	REPRESENTANTE JURÍDICO
	CENTRO DE INOVAÇÃO GOODYEAR AKRON	CENTRO DE INOVAÇÃO GOODYEAR - AKRON	TECH WAY DRIVE, 1376 -- - AKRON, OHIO, - ESTADOS UNIDOS	ATIVO	CENTRO DE TECNOLOGIA/DESENVOLVIMENTO
▼Marca	▼Modelo	▼Importado	▼Descrição		
BOM ANO	AGS-800428	NÃO	10.00R20 H 146/143L TT		
BOM ANO	AGS-800428	SIM	10.00R20 H 146/143L TT		
BOM ANO	ARMADURA MAX MSD - 801132	NÃO	10.00R20 H 146/143K TT		
BOM ANO	ARMADURA MAX MSS - 801287	NÃO	10.00R20 H 146/143K TT		
BOM ANO	G386MSS - 800423	NÃO	10.00R20 H 146/143K TT		
BOM ANO	G658 - 800424	SIM	10.00R20 H 146/143K TT		
BOM ANO	G667 - 800425	NÃO	10.00R20 H 146/143K TT		
BOM ANO	G677 MSD PLUS - 800464	NÃO	10.00R20 H 146/143K TT		
BOM ANO	G686 MSS PLUS - 800426	NÃO	10.00R20 H 146/143K TT		
BOM ANO	KELLY KS461 - 800786	NÃO	10.00R20 H 146/143K TT		
BOM ANO	KELLY KS481 - 800427	NÃO	10.00R20 H 146/143K TT		

Certificador: **IQA** Nº Certificado: **04P-0005.16-24** Tipo: **Produto** Emissão: **03/08/2024** Validade: **03/08/2028** Status do Certificado: **Ativo** [Doc.Normativo](#)

CNPJ/CPF	Razão Social / Nome (PF)	Nome fantasia	Endereço	Status	Papel da empresa
60500246001630	GOODYEAR DO BRASIL PRODUTOS DE BORRACHA LTDA.	GOODYEAR DO BRASIL PRODUTOS DE BORRACHA	VIA ANHANGUERA, KM 128, - - SALTO GRANDE - AMERICANA, SP - BRASIL	ATIVO	REPRESENTANTE JURÍDICO
	CENTRO DE INOVAÇÃO GOODYEAR AKRON	CENTRO DE INOVAÇÃO GOODYEAR - AKRON	TECH WAY DRIVE, 1376 - - AKRON, OHIO, - ESTADOS UNIDOS	ATIVO	CENTRO DE TECNOLOGIA/DESENVOLVIMENTO
▼Marca	▼Modelo	▼Importado	▼Descrição		
BOM ANO	G658 - 800429	SIM	11R22.5 H 146/143L TL		
BOM ANO	G677 MSD PLUS - 800466	SIM	11R22.5 H 146/143K TL		
BOM ANO	G686 MSS PLUS - 800430	SIM	11R22.5 H 146/143K TL		
BOM ANO	G686 MSS PLUS - 801270	SIM	11R22.5 H 146/143K TL		
BOM ANO	KELLY KS461 - 800843	SIM	11R22.5 H 146/143L TL		
BOM ANO	KMAX S - 801510	SIM	11R22.5 H 146/143L TL		

Certificador: IQA **Nº Certificado:** 04P-0005.16-25 **Tipo:** Produto **Emissão:** 03/08/2024 **Validade:** 03/08/2028 **Status do Certificado:** Ativo [Doc.Normativo](#)

CNPJ/CPF	Razão Social / Nome (PF)	Nome fantasia	Endereço	Status	Papel da empresa
60500246001630	GOODYEAR DO BRASIL PRODUTOS DE BORRACHA LTDA.	GOODYEAR DO BRASIL PRODUTOS DE BORRACHA	VIA ANHANGUERA, KM 128, - - SALTO GRANDE - AMERICANA, SP - BRASIL	ATIVO	REPRESENTANTE JURÍDICO
	GOODYEAR CANADA INC.	GOODYEAR CANADA INC.	GOODYEAR ROAD, 388 - - NAPANEE, ONTARIO, - CANADÁ	ATIVO	FABRICANTE
	GOODYEAR CANADA INC.	GOODYEAR CANADA INC.	12TH STREET NW, MEDICINE HAT, 1271 - - ALBERTA, - CANADÁ	ATIVO	FABRICANTE
	GOODYEAR DE CHILE S/A	GOODYEAR DE CHILE SAIC	CAMINO MELIPILLA KM 16 MAIPU, - - SANTIAGO, - CHILE	ATIVO	FABRICANTE
	GOODYEAR DE COLOMBIA S/A	GOODYEAR DE COLOMBIA, SA	CALLE 10 #D15-39, CORREGIMIENTO ARROYOHOND, - - LAS AMÉRICAS - VALLE DEL CAUCA, - COLÔMBIA	ATIVO	FABRICANTE
	(FÁBRICA DE TEXARKANA) EMPRESA DE PNEUS E BORRACHA COOPER	(PLANTA TEXARKANA) PNEU COOPER E BORRACHA C	WASHINGTON ROAD, 3500 - - TEXARKANA, ARKANSAS, - ESTADOS UNIDOS	ATIVO	FABRICANTE
	(FÁBRICA DE TUPELO) EMPRESA DE PNEUS E BORRACHA COOPER	(PLANTA TUPELO) COOPER PNEU E BORRACHA COMP	SOUTH GREEN STREET, 1804 - - TUPELO, MISSISSIPPI, - ESTADOS UNIDOS	ATIVO	FABRICANTE
	EMPRESA DE PNEUS E BORRACHA COOPER	EMPRESA DE PNEUS E BORRACHA COOPER	LIMA AVENUE, 701 - - FINDLAY, OHIO, - ESTADOS UNIDOS	ATIVO	FABRICANTE
	CENTRO DE INOVAÇÃO GOODYEAR AKRON	CENTRO DE INOVAÇÃO GOODYEAR - AKRON	TECH WAY DRIVE, 1376 - - AKRON, OHIO, - ESTADOS UNIDOS	ATIVO	CENTRO DE TECNOLOGIA/DESENVOLVIMENTO
	A EMPRESA DE PNEUS E BORRACHA GOODYEAR - DANVILLE	A EMPRESA DE PNEUS E BORRACHA GOODYEAR - DAN	GOODYEAR BLVD., 1901 - - DANVILLE, VIRGINIA, - ESTADOS UNIDOS	ATIVO	FABRICANTE
	A EMPRESA DE PNEUS E BORRACHA GOODYEAR - FAYETTEVILLE	A EMPRESA DE PNEUS E BORRACHA GOODYEAR - FAY	RAMSEY STREET, FAYETTEVILLE, 6650 - - CAROLINA DO NORTE, - ESTADOS UNIDOS	ATIVO	FABRICANTE
	A EMPRESA DE PNEUS E BORRACHA GOODYEAR - LAWTON	A EMPRESA DE PNEUS E BORRACHA GOODYEAR - LEI	GOODYEAR BLVD., #1 - - LAWTON, OKLAHOMA, - ESTADOS UNIDOS	ATIVO	FABRICANTE
	A EMPRESA DE PNEUS E BORRACHA GOODYEAR - TOPEKA	A EMPRESA DE PNEUS E BORRACHA GOODYEAR - TOPO	NW HIGHWAY 24, 2000 - - TOPEKA, KANSAS, - ESTADOS UNIDOS	ATIVO	FABRICANTE
	CORPORACION DE OCCIDENTE SA DE CV	CORPORACION DE OCCIDENTE SA DE CV	Km. 3.5 CARRETERA A EL SALTO VÍA LA CAPILLA, - - EL SALTO, JALISCO, - MÉXICO	ATIVO	FABRICANTE
	GOODYEAR-SLP, S DE RL DE CV	GOODYEAR-SLP, S DE RL DE CV	AV. PRINCIPAL, 1100 - - PARQUE LOGÍSTICO - SAN LUIS POTOSÍ, - MÉXICO	ATIVO	FABRICANTE
	COMPAÑIA GOODYEAR DEL PERÚ, SA	COMPAÑIA GOODYEAR DEL PERÚ, SA	AVENIDA ARGENTINA, 6037 - - CARMEN DE LA LEGUA R - CALLAO, LIMA, - PERU	ATIVO	FABRICANTE
▼Marca	▼Modelo	▼Importado	▼Descrição		
BOM ANO	ARMADURA MAX MSD - 801090	NÃO	11.00R22 H 152/149K TT		
BOM ANO	ARMADURA MAX MSS - 801206	NÃO	11.00R22 H 152/149K TT		



BOM ANO	G386MSS - 800434	NÃO	11.00R22 H 152/149K TT
BOM ANO	G658 - 800433	NÃO	11.00R22 H 152/149K TT
BOM ANO	G665 - 800432	NÃO	11.00R22 H 152/149J TT
BOM ANO	G667 - 800435	NÃO	11.00R22 H 152/149K TT
BOM ANO	G677 MSD PLUS - 800465	NÃO	11.00R22 H 152/149K TT
BOM ANO	G677 MSD PLUS - 800467	NÃO	12.00R20 H 154/151K TT
BOM ANO	G686 MSS PLUS - 800436	NÃO	11.00R22 H 152/149K TT
BOM ANO	G686 MSS PLUS - 800437	NÃO	12.00R20J 154/151K TT
BOM ANO	KELLY KS461 - 800832	NÃO	11.00R22 H 152/149K TT
BOM ANO	KELLY KS481 - 800438	NÃO	11.00R22 H 152/149K TT
BOM ANO	STEELMARK AGS - 800831	NÃO	11.00R22 H 152/149K TT

Certificador: IQA **Nº Certificado:** [04P-0005.16-26](#) **Tipo:** Produto **Emissão:** 03/08/2024 **Validade:** 03/08/2028 **Status do Certificado:** Ativo [Doc.Normativo](#)

CNPJ/CPF	Razão Social / Nome (PF)	Nome fantasia	Endereço	Status	Papel da empresa
60500246001630	GOODYEAR DO BRASIL PRODUTOS DE BORRACHA LTDA.	GOODYEAR DO BRASIL PRODUTOS DE BORRACHA	VIA ANHANGUERA, KM 128, -- SALTO GRANDE - AMERICANA, SP - BRASIL	ATIVO	REPRESENTANTE JURÍDICO
	CENTRO DE INOVAÇÃO GOODYEAR AKRON	CENTRO DE INOVAÇÃO GOODYEAR - AKRON	TECH WAY DRIVE, 1376 -- - AKRON, OHIO, - ESTADOS UNIDOS	ATIVO	CENTRO DE TECNOLOGIA/DESENVOLVIMENTO

▼Marca	▼Modelo	▼Importado	▼Descrição
BOM ANO	ARMADURA MAX MSA GEN-2 - 801745	SIM	295/80R22,5 154/149J (152/148K) H TL
BOM ANO	ARMADURA MAX MSD - 801091	SIM	295/80R22.5 H 152/148K TL
BOM ANO	ARMADURA MAX MSS - 801101	SIM	295/80R22.5 H 152/148K TL
BOM ANO	ARMADURA MAX MSS - 801503	SIM	12R22.5 J 152/149J(150/147K) TL
BOM ANO	ARMADURA MAX MSS - 801570	SIM	295/80R22,5 154/149J (152/148K) TL
BOM ANO	CIDADEMAX - 800478	SIM	295/80R22.5 J 152/148J TL
BOM ANO	D1311 - 800973	SIM	295/80R22.5H 152/148L TL
BOM ANO	D1805 - 801395	SIM	295/80R22.5H 152/148L TL
BOM ANO	D1806 - 801396	SIM	295/80R22.5H 152/148L TL
BOM ANO	D2101 - 801622	SIM	295/80R22,5 152/148K H 16PR TL
BOM ANO	D2102 - 801623	SIM	295/80R22,5 152/148K H 16PR TL
BOM ANO	D2102A - 801624	SIM	295/80R22,5 152/148K H 16PR TL
BOM ANO	COMBUSTÍVEL MÁX. LHD - 801111	SIM	295/80R22.5H 152/148L TL
BOM ANO	COMBUSTÍVEL MÁX. LHS - 801126	SIM	295/80R22.5J 154/149M TL
BOM ANO	G358 LHS - 800440	SIM	305/75R24.5 H 154/149L TL
BOM ANO	G359 SHS-800441	SIM	295/80R22.5H 152/148L TL
BOM ANO	G386MSS - 801581	SIM	295/80R22,5 152/148K
BOM ANO	G617 - 800443	SIM	275/70R22.5 J 152/148J TL
BOM ANO	G617 - 801332	SIM	275/70R22.5 J 152/148J TL
BOM ANO	G657 - 800785	SIM	295/80R22.5J 154/149L TL
BOM ANO	G657 - 801522	SIM	295/80R22.5H 152/148L TL
BOM ANO	G658 - 800445	SIM	295/80R22.5H 152/148L TL
BOM ANO	G658 - 800446	SIM	305/75R24.5 H 154/149L TL
BOM ANO	G658 - 800447	SIM	315/80R22.5 L 154/150M TL
BOM ANO	G665 - 800448	SIM	295/80R22.5 H 152/148K TL
BOM ANO	G667-800449	SIM	315/80R22.5L 156/150L TL
BOM ANO	G667-800488	SIM	295/80R22.5H 152/148L TL
BOM ANO	G677 MSD PLUS - 800470	SIM	295/80R22.5 H 152/148K TL
BOM ANO	G686 MSS PLUS - 800450	SIM	295/80R22.5 H 152/148K TL
BOM ANO	G687-800451	SIM	295/80R22.5H 152/148L TL
BOM ANO	KELLY KS461 - 800453	SIM	295/80R22.5H 152/148L TL
BOM ANO	KELLY KS481 - 800454	SIM	295/80R22.5H 152/148L TL
BOM ANO	TRAÇÃO KMAX D - 800492	SIM	295/80R22.5H 152/148L TL
BOM ANO	TRAÇÃO KMAX D - 801020	SIM	295/80R22.5H 152/148L TL
BOM ANO	KMAX EXTREMO - 800494	SIM	295/80R22.5 H 152/148K TL



BOM ANO	KMAX EXTREMO - 801134	SIM	295/80R22.5 H 152/148K TL
BOM ANO	KMAX RSA-801618	SIM	295/80R22.5 152/148L H 16PR TL
BOM ANO	KMAX S - 800496	SIM	295/80R22.5H 152/148L TL
BOM ANO	KMAX S - 801065	SIM	295/80R22.5H 152/148L TL
BOM ANO	KMAX S GEN-2 - 801627	SIM	295/80R22,5 152/148L H 16PR TL
BOM ANO	KMAX GRAVE - 801444	SIM	295/80R22.5 H 152/148JTL
BOM ANO	MARATONA LHS II - 800452	SIM	315/80R22.5L 156/150L TL
BOM ANO	MSA II - 801467	SIM	295/80R22.5 H 152/148K TL
BOM ANO	MSD II - 801473	SIM	295/80R22.5 H 152/148K TL
BOM ANO	S1312 - 800934	SIM	295/80R22.5 J 152/148K TL
BOM ANO	S1407 - 800933	SIM	295/80R22.5 H 152/148K TL
BOM ANO	S1407A - 801398	SIM	295/80R22.5 H 152/148K TL
BOM ANO	S1604 - 801076	SIM	295/80R22.5 H 152/148K TL
BOM ANO	S1605 - 801077	SIM	295/80R22.5 H 152/148K TL
BOM ANO	S1607 - 801062	SIM	295/80R22.5 J 152/148J TL
BOM ANO	S1706 - 801210	SIM	295/80R22.5 J 152/148J TL
BOM ANO	S1807 - 801393	SIM	295/80R22.5H 152/148L TL
BOM ANO	S1808 - 801394	SIM	295/80R22.5H 152/148L TL
BOM ANO	S2002 - 801504	SIM	295/80R22.5 J 154/149J(152/148K) TL
BOM ANO	S2003 - 801505	SIM	295/80R22.5 J 154/149M(152/148K) TL
BOM ANO	STEELMARK AGD - 800455	SIM	295/80R22.5H 152/148L TL
BOM ANO	STEELMARK AGS - 800456	SIM	295/80R22.5H 152/148L TL
BOM ANO	MÁXIMO URBANO - 801416	SIM	295/80R22.5 H 152/148JTL
BOM ANO	MÁXIMO URBANO - 801738	SIM	295/80R22,5 154/149JTL
TANOEIRO	SÉRIE DE TRABALHO RHA - 802004	SIM	295/80R22,5 152/148 ES TL
TANOEIRO	SÉRIE DE TRABALHO RHD - 802005	SIM	295/80R22,5 152/148 ES TL

Certificador: **IQA** Nº Certificado: **04P-0005.16-27** Tipo: **Produto** Emissão: **03/08/2024** Validade: **03/08/2028** Status do Certificado: **Ativo** [Doc.Normativo](#)



CNPJ/CPF	Razão Social / Nome (PF)	Nome fantasia	Endereço	Status	Papel da empresa
60500246001630	GOODYEAR DO BRASIL PRODUTOS DE BORRACHA LTDA.	GOODYEAR DO BRASIL PRODUTOS DE BORRACHA	VIA ANHANGUERA, KM 128, - - SALTO GRANDE - AMERICANA, SP - BRASIL	ATIVO	REPRESENTANTE JURÍDICO
	CENTRO DE INOVAÇÃO GOODYEAR AKRON	CENTRO DE INOVAÇÃO GOODYEAR - AKRON	TECH WAY DRIVE, 1376 - - AKRON, OHIO, - ESTADOS UNIDOS	ATIVO	CENTRO DE TECNOLOGIA/DESENVOLVIMENTO
▼Marca	▼Modelo	▼Importado	▼Descrição		
BOM ANO	G658 - 800459	NÃO	11.00R20 H 150/147K TT		
BOM ANO	G665 - 800458	SIM	10.00R20 H 147/143J TT		
BOM ANO	G677 MSD PLUS - 800471	NÃO	11.00R20 H 150/147K TT		

Certificador: **IQA** Nº Certificado: **04P-0005.16-28** Tipo: **Produto** Emissão: **03/08/2024** Validade: **03/08/2028** Status do Certificado: **Ativo** [Doc.Normativo](#)

CNPJ/CPF	Razão Social / Nome (PF)	Nome fantasia	Endereço	Status	Papel da empresa
60500246001630	GOODYEAR DO BRASIL PRODUTOS DE BORRACHA LTDA.	GOODYEAR DO BRASIL PRODUTOS DE BORRACHA	VIA ANHANGUERA, KM 128, - - SALTO GRANDE - AMERICANA, SP - BRASIL	ATIVO	REPRESENTANTE JURÍDICO
	CENTRO DE INOVAÇÃO GOODYEAR AKRON	CENTRO DE INOVAÇÃO GOODYEAR - AKRON	TECH WAY DRIVE, 1376 - - AKRON, OHIO, - ESTADOS UNIDOS	ATIVO	CENTRO DE TECNOLOGIA/DESENVOLVIMENTO
▼Marca	▼Modelo	▼Importado	▼Descrição		
BOM ANO	ARMADURA MAX MSA GEN-2 - 801903	SIM	275/80R22.5 18PR 150/148J -149/146K TL		
BOM ANO	ARMADURA MAX MSD - 801092	SIM	275/80R22.5 H 149/146K TL		
BOM ANO	ARMADURA MAX MSD - 801323	SIM	12R22.5 H 150/147K TL		
BOM ANO	ARMADURA MAX MSS - 801185	SIM	275/80R22.5 H 149/146K TL		
BOM ANO	ARMADURA MAX MSS - 801349	SIM	12R22.5 H 150/147K TL		
BOM ANO	CIDADEMAX - 800477	SIM	275/80R22.5 H 149/146JTL		
BOM ANO	CITYMAXPLUS - 800929	SIM	275/80R22.5 H 149/146JTL		

BOM ANO	CITYMAX PLUS - 801088	SIM	275/80R22.5 H 149/146JTL
BOM ANO	G359 SHS-800480	SIM	275/80R22.5 H 149/146L TL
BOM ANO	G386-800481	SIM	275/80R22.5 H 149/146K TL
BOM ANO	G658-800482	SIM	12R22.5 H 150/147L TL
BOM ANO	G658 - 800483	SIM	275/80R22.5 H 149/146L TL
BOM ANO	G665 - 800484	SIM	11R22.5 H 148/145J TL
BOM ANO	G665 - 800485	SIM	275/80R22.5 H 149/146JTL
BOM ANO	G665 MAIS - 800486	SIM	275/80R22.5 H 149/146JTL
BOM ANO	G667-800487	SIM	12R22.5 H 150/147L TL
BOM ANO	G677 MSD PLUS - 800468	SIM	12R22.5 H 150/147K TL
BOM ANO	G677 MSD PLUS - 800469	SIM	275/80R22.5 H 149/146K TL
BOM ANO	G686 MSS PLUS - 800489	SIM	12R22.5 H 150/147K TL
BOM ANO	G686 MSS PLUS - 800490	SIM	275/80R22.5 H 149/146K TL
BOM ANO	KELLY KS461 - 800497	SIM	275/80R22.5 H 149/146L TL
BOM ANO	KELLY KS481 - 800476	SIM	275/80R22.5 H 149/146L TL
BOM ANO	KELLY MSA II - 801450	SIM	12R22.5 H 150/147K TL
BOM ANO	KELLY MSA II - 801502	SIM	275/80R22.5 H 149/146K TL
BOM ANO	KELLY MSD II - 801461	SIM	12R22.5 H 150/147K TL
BOM ANO	TRAÇÃO KMAX D - 800491	SIM	275/80R22.5 H 149/146L TL
BOM ANO	KMAX EXTREMO - 800493	SIM	275/80R22.5 H 149/146JTL
BOM ANO	KMAX S - 800495	SIM	275/80R22.5 H 149/146L TL
BOM ANO	KMAX S GEN-2 - 801671	SIM	275/80R22,5 149/146L H 16PR TL
BOM ANO	CIDADE RHS - 800499	SIM	275/70R22.5 J 148/145K TL
BOM ANO	S1411 - 800930	SIM	275/80R22.5 H 149/146JTL
BOM ANO	S1412R - 800931	SIM	275/80R22.5 H 149/146JTL
BOM ANO	S1420 - 800932	SIM	275/80R22.5 H 149/146JTL
BOM ANO	STEELMARK AGS - 800479	SIM	275/80R22.5 H 149/146L TL
BOM ANO	MÁXIMO URBANO - 801236	SIM	275/80R22.5 H 149/146JTL



Certificador: IQA **Nº Certificado:** [04P-0005.16-29](#) **Tipo:** Produto **Emissão:** 03/08/2024 **Validade:** 03/08/2028 **Status do Certificado:** Ativo **Doc.Normativo**

CNPJ/CPF	Razão Social / Nome (PF)	Nome fantasia	Endereço	Status	Papel da empresa
60500246001630	GOODYEAR DO BRASIL PRODUTOS DE BORRACHA LTDA.	GOODYEAR DO BRASIL PRODUTOS DE BORRACHA	VIA ANHANGUERA, KM 128, -- SALTO GRANDE - AMERICANA, SP - BRASIL	ATIVO	REPRESENTANTE JURÍDICO
	GOODYEAR CANADA INC.	GOODYEAR CANADA INC.	GOODYEAR ROAD, 388 -- - NAPANEE, ONTARIO, - CANADÁ	ATIVO	FABRICANTE
	GOODYEAR CANADA INC.	GOODYEAR CANADA INC.	12TH STREET NW, MEDICINE HAT, 1271 --- ALBERTA, - CANADÁ	ATIVO	FABRICANTE
	GOODYEAR DE CHILE S/A	GOODYEAR DE CHILE SAIC	CAMINO MELIPILLA KM 16 MAIPU, --- SANTIAGO, - CHILE	ATIVO	FABRICANTE
	GOODYEAR DE COLOMBIA S/A	GOODYEAR DE COLOMBIA, SA	CALLE 10 #D15-39, CORREGIMIENTO ARROYOHOND, -- LAS AMÉRICAS - VALLE DEL CAUCA, - COLÔMBIA	ATIVO	FABRICANTE
	(FÁBRICA DE TEXARKANA) EMPRESA DE PNEUS E BORRACHA COOPER	(PLANTA TEXARKANA) PNEU COOPER E BORRACHA C	WASHINGTON ROAD, 3500 --- TEXARKANA, ARKANSAS, - ESTADOS UNIDOS	ATIVO	FABRICANTE
	(FÁBRICA DE TUPELO) EMPRESA DE PNEUS E BORRACHA COOPER	(PLANTA TUPELO) COOPER PNEU E BORRACHA COMP	SOUTH GREEN STREET, 1804 --- TUPELO, MISSISSIPPI, - ESTADOS UNIDOS	ATIVO	FABRICANTE
	EMPRESA DE PNEUS E BORRACHA COOPER	EMPRESA DE PNEUS E BORRACHA COOPER	LIMA AVENUE, 701 --- FINDLAY, OHIO, - ESTADOS UNIDOS	ATIVO	FABRICANTE
	CENTRO DE INOVAÇÃO GOODYEAR AKRON	CENTRO DE INOVAÇÃO GOODYEAR - AKRON	TECH WAY DRIVE, 1376 -- - AKRON, OHIO, - ESTADOS UNIDOS	ATIVO	CENTRO DE TECNOLOGIA/DESENVOLVIMENTO
	A EMPRESA DE PNEUS E BORRACHA GOODYEAR - DANVILLE	A EMPRESA DE PNEUS E BORRACHA GOODYEAR - DAN	GOODYEAR BLVD., 1901 - -- DANVILLE, VIRGINIA, - ESTADOS UNIDOS	ATIVO	FABRICANTE

A EMPRESA DE PNEUS E BORRACHA GOODYEAR - FAYETTEVILLE	A EMPRESA DE PNEUS E BORRACHA GOODYEAR - FAY	RAMSEY STREET, FAYETTEVILLE, 6650 - - - CAROLINA DO NORTE, - ESTADOS UNIDOS	ATIVO	FABRICANTE
A EMPRESA DE PNEUS E BORRACHA GOODYEAR - LAWTON	A EMPRESA DE PNEUS E BORRACHA GOODYEAR - LEI	GOODYEAR BLVD., #1 - - - LAWTON, OKLAHOMA, - ESTADOS UNIDOS	ATIVO	FABRICANTE
A EMPRESA DE PNEUS E BORRACHA GOODYEAR - TOPEKA	A EMPRESA DE PNEUS E BORRACHA GOODYEAR - TOPO	NW HIGHWAY 24, 2000 - - - TOPEKA, KANSAS, - ESTADOS UNIDOS	ATIVO	FABRICANTE
CORPORACION DE OCCIDENTE SA DE CV	CORPORACION DE OCCIDENTE SA DE CV	Km. 3,5 CARRETERA A EL SALTO VÍA LA CAPILLA, - - EL SALTO, JALISCO, - MÉXICO	ATIVO	FABRICANTE
GOODYEAR-SLP, S DE RL DE CV	GOODYEAR-SLP, S DE RL DE CV	AV. PRINCIPAL, 1100 - - PARQUE LOGÍSTICO - SAN LUIS POTOSÍ, - MÉXICO	ATIVO	FABRICANTE
COMPAÑIA GOODYEAR DEL PERÚ, SA	COMPAÑIA GOODYEAR DEL PERÚ, SA	AVENIDA ARGENTINA, 6037 - - CARMEN DE LA LEGUA R - CALLAO, LIMA, - PERU	ATIVO	FABRICANTE
▼Marca	▼Modelo	▼Importado	▼Descrição	
BOM ANO	RHS REGIONAL - 800025	NÃO	315/80R22.5 L 157/154L TL	
BOM ANO	DIREITO REGIONAL - 800026	NÃO	385/65R22.5 L 160JTL	

Certificador: IQA Nº Certificado: **04P-0005.16-30** Tipo: **Produto** Emissão: **03/08/2024** Validade: **03/08/2028** Status do Certificado: **Ativo** [Doc.Normativo](#)

CNPJ/CPF	Razão Social / Nome (PF)	Nome fantasia	Endereço	Status	Papel da empresa
60500246001630	GOODYEAR DO BRASIL PRODUTOS DE BORRACHA LTDA.	GOODYEAR DO BRASIL PRODUTOS DE BORRACHA	VIA ANHANGUERA, KM 128, - - SALTO GRANDE - AMERICANA, SP - BRASIL	ATIVO	REPRESENTANTE JURÍDICO
	CENTRO DE INOVAÇÃO GOODYEAR AKRON	CENTRO DE INOVAÇÃO GOODYEAR - AKRON	TECH WAY DRIVE, 1376 - - - AKRON, OHIO, - ESTADOS UNIDOS	ATIVO	CENTRO DE TECNOLOGIA/DESENVOLVIMENTO
▼Marca	▼Modelo	▼Importado	▼Descrição		
BOM ANO	GARANTIA SL - 800460	NÃO	195/60R16 89T TL		
BOM ANO	GARANTIA SL - 800461	NÃO	205/60R15 91T TL		
BOM ANO	GARANTIA SL - 800994	SIM	195/60R16 89T TL		
BOM ANO	GARANTIA SL - 800995	SIM	205/60R15 91T TL		
TANOEIRO	SL COBRA RADIAL G/T - 801925	SIM	P245/60R15 100T TL		
TANOEIRO	SL COBRA RADIAL G/T - 801950	SIM	P255/60R15 102T TL		
TANOEIRO	SL COBRA RADIAL G/T - 801966	SIM	P235/60R14 96T TL		
BOM ANO	TERRITÓRIO SL WRANGLER EM - 801636	SIM	265/60R18 110T TL		
BOM ANO	SL WRANGLER TERRITÓRIO HT - 801942	SIM	265/60R18 110T TL		
TANOEIRO	SLCOBRA RADIAL G/T - 801848	SIM	P235/60R15 98T TL		
BOM ANO	WRANGLER AVENTURA TODO-TERRENO SL - 800876	SIM	265/60R18 110T TL		
BOM ANO	WRANGLER AVENTURA TODO-TERRENO SL - 801261	SIM	265/60R18 110T TL		
BOM ANO	WRANGLER SAÍDA EM - 801988	SIM	275/55R20 113T TL SL		
BOM ANO	WRANGLER SAÍDA SL - 802002	SIM	275/60R20 115T TL		
BOM ANO	ARMADURA SILENCIOSA WRANGLER SL - 800463	SIM	P275/60R20 114TTL		

Certificador: IQA Nº Certificado: **04P-0005.16-40** Tipo: **Produto** Emissão: **03/08/2024** Validade: **03/08/2028** Status do Certificado: **Ativo** [Doc.Normativo](#)

CNPJ/CPF	Razão Social / Nome (PF)	Nome fantasia	Endereço	Status	Papel da empresa
60500246001630	GOODYEAR DO BRASIL PRODUTOS DE BORRACHA LTDA.	GOODYEAR DO BRASIL PRODUTOS DE BORRACHA	VIA ANHANGUERA, KM 128, - - SALTO GRANDE - AMERICANA, SP - BRASIL	ATIVO	REPRESENTANTE JURÍDICO
	CENTRO DE INOVAÇÃO GOODYEAR AKRON	CENTRO DE INOVAÇÃO GOODYEAR - AKRON	TECH WAY DRIVE, 1376 - - - AKRON, OHIO, - ESTADOS UNIDOS	ATIVO	CENTRO DE TECNOLOGIA/DESENVOLVIMENTO
▼Marca	▼Modelo	▼Importado	▼Descrição		
BOM ANO	DIREÇÃO ESPORTE SL - 801148	NÃO	225/45R17 91VTL		
BOM ANO	ÁGUIA F1 ASSIMÉTRICO 3 ROF SL - 800959	SIM	245/40ZR20 95Y TL		
BOM ANO	ÁGUIA F1 ASSIMÉTRICO 3 ROF SL - 800960	SIM	275/35ZR20 98Y TL		



BOM ANO	ÁGUIA F1 ASSIMÉTRICO 3 SL - 800958	NÃO	225/45R17 91W TL
BOM ANO	ÁGUIA F1 ASSIMÉTRICO 3 SL - 801018	NÃO	235/45R17 94W TL
BOM ANO	ÁGUIA F1 ASSIMÉTRICO 3 SL - 801102	NÃO	225/45R17 91YTL
BOM ANO	ÁGUIA F1 SUV ASSIMÉTRICO 4X4 SL - 800505	SIM	255/50R19 103W TL
BOM ANO	ÁGUIA F1 SUPER CARRO SL - 801149	SIM	245/45ZR20 99Y TL
BOM ANO	ÁGUIA F1 SUPERCAR SL - 800833	SIM	245/45ZR20 99Y TL
BOM ANO	ÁGUIA F1 SUPERCAR SL - 800835	SIM	255/45ZR20 101Y TL
BOM ANO	ÁGUIA LS2 SL - 800836	SIM	235/45R18 94VTL
BOM ANO	ÁGUIA RS-A EMT SL - 800837	SIM	285/40R20 104W TL
BOM ANO	ÁGUIA RS-A2 SL - 800838	SIM	245/45ZR20 99Y TL
BOM ANO	ÁGUIA TOUING SL - 801417	SIM	205/45R18 86VTL
BOM ANO	ÁGUIA TOURING SL - 801378	SIM	205/50R17 89VTL
BOM ANO	EDGE SPORT SL - 801446	SIM	195/50R16 84VTL
BOM ANO	DESEMPENHO EFICIENTGRIP SL - 800514	NÃO	225/50R17 94VTL
BOM ANO	DESEMPENHO EFICIENTGRIP SL - 800845	NÃO	215/50R17 91VTL
BOM ANO	EFICIENTGRIP SUV SL - 801012	NÃO	245/50R20 102VTL
BOM ANO	EFICIENTGRIP SUV SL - 801019	NÃO	265/50R20 107VTL
BOM ANO	KELLY EDGE ESPORTE SL - 800978	NÃO	195/50R15 82VTL
BOM ANO	S ÁGUIA ESPORTE 2 - 801613	SIM	225/50R17 94VTL
BOM ANO	SL DIREÇÃO ESPORTE 2 - 801681	SIM	225/45R17 91VTL
BOM ANO	SL DIREÇÃO ESPORTE 2 - 801684	SIM	225/45R17 91W TL
BOM ANO	SL ÁGUIA ESPORTE 2 - 801938	SIM	215/50R17 91VTL
BOM ANO	SL EDGE ESPORTE - 801419	SIM	225/45R17 91W TL
BOM ANO	SL EFICIENTGRIP DESEMPENHO - 801808	SIM	215/50R17 91VTL
BOM ANO	SL KELLY EDGE SPORT 2 - 801936	SIM	225/45R17 91W TL
BOM ANO	SL WRANGLER TERRITÓRIO HT - 801485	SIM	235/45R19 95V
BOM ANO	SL WRANGLER TERRITÓRIO HT - 801933	SIM	225/50R18 95VTL
BOM ANO	SLKELLY EDGE ESPORTE 2 - 801877	SIM	195/50R15 82VTL
BOM ANO	SLKELLY EDGE ESPORTE 2 - 801878	SIM	195/50R16 84VTL



Certificador: IQA **Nº Certificado:** [04P-0005.16-41](#) **Tipo:** Produto **Emissão:** 03/08/2024 **Validade:** 03/08/2028 **Status do Certificado:** Ativo [Doc.Normativo](#)

CNPJ/CPF	Razão Social / Nome (PF)	Nome fantasia	Endereço	Status	Papel da empresa
60500246001630	GOODYEAR DO BRASIL PRODUTOS DE BORRACHA LTDA.	GOODYEAR DO BRASIL PRODUTOS DE BORRACHA	VIA ANHANGUERA, KM 128, - - SALTO GRANDE - AMERICANA, SP - BRASIL	ATIVO	REPRESENTANTE JURÍDICO
	CENTRO DE INOVAÇÃO GOODYEAR AKRON	CENTRO DE INOVAÇÃO GOODYEAR - AKRON	TECH WAY DRIVE, 1376 - - AKRON, OHIO, - ESTADOS UNIDOS	ATIVO	CENTRO DE TECNOLOGIA/DESENVOLVIMENTO
▼Marca	▼Modelo	▼Importado	▼Descrição		
BOM ANO	CONVENIÊNCIA SOBRESSALENTE LL - 800852	SIM	T165/90D19 119M TL		
BOM ANO	CONVENIÊNCIA SOBRESSALENTE LL - 800854	SIM	T155/90D16 100MTL		

Certificador: IQA **Nº Certificado:** [04P-0005.16-42](#) **Tipo:** Produto **Emissão:** 03/08/2024 **Validade:** 03/08/2028 **Status do Certificado:** Ativo [Doc.Normativo](#)

CNPJ/CPF	Razão Social / Nome (PF)	Nome fantasia	Endereço	Status	Papel da empresa
60500246001630	GOODYEAR DO BRASIL PRODUTOS DE BORRACHA LTDA.	GOODYEAR DO BRASIL PRODUTOS DE BORRACHA	VIA ANHANGUERA, KM 128, - - SALTO GRANDE - AMERICANA, SP - BRASIL	ATIVO	REPRESENTANTE JURÍDICO
	CENTRO DE INOVAÇÃO GOODYEAR AKRON	CENTRO DE INOVAÇÃO GOODYEAR - AKRON	TECH WAY DRIVE, 1376 - - AKRON, OHIO, - ESTADOS UNIDOS	ATIVO	CENTRO DE TECNOLOGIA/DESENVOLVIMENTO
▼Marca	▼Modelo	▼Importado	▼Descrição		
BOM ANO	CONVENIÊNCIA SOBRESSALENTE LL - 800848	SIM	T135/80D17 103M TL		
BOM ANO	CONVENIÊNCIA SOBRESSALENTE LL - 800849	SIM	T145/80D17 97M TL		

BOM ANO	CONVENIÊNCIA SOBRESSALENTE LL - 800850	SIM	T145/80D18 99M TL
BOM ANO	CONVENIÊNCIA SOBRESSALENTE LL - 800851	SIM	T165/80D17 104M TL

Certificador: IQA **Nº Certificado:** [04P-0005.16-44](#) **Tipo:** Produto **Emissão:** 03/08/2024 **Validade:** 03/08/2028 **Status do Certificado:** Ativo [Doc.Normativo](#)

CNPJ/CPF	Razão Social / Nome (PF)	Nome fantasia	Endereço	Status	Papel da empresa
60500246001630	GOODYEAR DO BRASIL PRODUTOS DE BORRACHA LTDA.	GOODYEAR DO BRASIL PRODUTOS DE BORRACHA	VIA ANHANGUERA, KM 128, - - SALTO GRANDE - AMERICANA, SP - BRASIL	ATIVO	REPRESENTANTE JURÍDICO
	CENTRO DE INOVAÇÃO GOODYEAR AKRON	CENTRO DE INOVAÇÃO GOODYEAR - AKRON	TECH WAY DRIVE, 1376 - - AKRON, OHIO, - ESTADOS UNIDOS	ATIVO	CENTRO DE TECNOLOGIA/DESENVOLVIMENTO
▼Marca	▼Modelo	▼Importado	▼Descrição		
TANOEIRO	EVOLUÇÃO ATT SL - 801949	SIM	215/75R15 100STL		
BOM ANO	ARMADURA SILENCIOSA WRANGLER SL - 800803	SIM	P245/75R17 110T TL		

Certificador: IQA **Nº Certificado:** [04P-0005.16-46](#) **Tipo:** Produto **Emissão:** 03/08/2024 **Validade:** 03/08/2028 **Status do Certificado:** Ativo [Doc.Normativo](#)

CNPJ/CPF	Razão Social / Nome (PF)	Nome fantasia	Endereço	Status	Papel da empresa
60500246001630	GOODYEAR DO BRASIL PRODUTOS DE BORRACHA LTDA.	GOODYEAR DO BRASIL PRODUTOS DE BORRACHA	VIA ANHANGUERA, KM 128, - - SALTO GRANDE - AMERICANA, SP - BRASIL	ATIVO	REPRESENTANTE JURÍDICO
	CENTRO DE INOVAÇÃO GOODYEAR AKRON	CENTRO DE INOVAÇÃO GOODYEAR - AKRON	TECH WAY DRIVE, 1376 - - AKRON, OHIO, - ESTADOS UNIDOS	ATIVO	CENTRO DE TECNOLOGIA/DESENVOLVIMENTO
▼Marca	▼Modelo	▼Importado	▼Descrição		
BOM ANO	XL FORTERA CONFORTADO - 800510	SIM	215/80R16 107S TL		
BOM ANO	XL KELLY BORDA SUV - 800988	NÃO	215/80R16 107S TL		
BOM ANO	XL KELLY BORDA SUV 2 - 801811	NÃO	215/80R16 107S TL		
BOM ANO	AVENTURA XL WRANGLER - 800800	SIM	215/80R16 107S TL		
BOM ANO	ARMORTRAC XL WRANGLER - 800983	NÃO	215/80R16 107S TL		
BOM ANO	CAVALO DE TRABALHO XL WRANGLER EM - 801641	NÃO	215/80R16 107S TL		



Certificador: IQA **Nº Certificado:** [04P-0005.16-47](#) **Tipo:** Produto **Emissão:** 03/08/2024 **Validade:** 03/08/2028 **Status do Certificado:** Ativo [Doc.Normativo](#)

CNPJ/CPF	Razão Social / Nome (PF)	Nome fantasia	Endereço	Status	Papel da empresa
60500246001630	GOODYEAR DO BRASIL PRODUTOS DE BORRACHA LTDA.	GOODYEAR DO BRASIL PRODUTOS DE BORRACHA	VIA ANHANGUERA, KM 128, - - SALTO GRANDE - AMERICANA, SP - BRASIL	ATIVO	REPRESENTANTE JURÍDICO
	CENTRO DE INOVAÇÃO GOODYEAR AKRON	CENTRO DE INOVAÇÃO GOODYEAR - AKRON	TECH WAY DRIVE, 1376 - - AKRON, OHIO, - ESTADOS UNIDOS	ATIVO	CENTRO DE TECNOLOGIA/DESENVOLVIMENTO
▼Marca	▼Modelo	▼Importado	▼Descrição		
BOM ANO	RHS REGIONAL - 800512	SIM	235/75R17.5H 132/130L TL		
BOM ANO	RHS REGIONAL - 801216	NÃO	235/75R17.5H 132/130L TL		

Certificador: IQA **Nº Certificado:** [04P-0005.16-49](#) **Tipo:** Produto **Emissão:** 03/08/2024 **Validade:** 03/08/2028 **Status do Certificado:** Ativo [Doc.Normativo](#)

CNPJ/CPF	Razão Social / Nome (PF)	Nome fantasia	Endereço	Status	Papel da empresa
60500246001630	GOODYEAR DO BRASIL PRODUTOS DE BORRACHA LTDA.	GOODYEAR DO BRASIL PRODUTOS DE BORRACHA	VIA ANHANGUERA, KM 128, - - SALTO GRANDE - AMERICANA, SP - BRASIL	ATIVO	REPRESENTANTE JURÍDICO
	CENTRO DE INOVAÇÃO GOODYEAR AKRON	CENTRO DE INOVAÇÃO GOODYEAR - AKRON	TECH WAY DRIVE, 1376 - - AKRON, OHIO, - ESTADOS UNIDOS	ATIVO	CENTRO DE TECNOLOGIA/DESENVOLVIMENTO
▼Marca	▼Modelo	▼Importado	▼Descrição		
BOM ANO	SUV XL EFICIENTGRIP - 801782	SIM	215/60R17 100H TL		
BOM ANO	XL DIREÇÃO ESPORTE - 800022	NÃO	185/60R15 88H TL		
BOM ANO	XL DIREÇÃO ESPORTE 2 - 801676	SIM	185/60R15 88H TL		
BOM ANO	XL DIREÇÃO SUV 2 - 801725	SIM	225/60R17 103H TL		

BOM ANO	XL ÁGUIA ESPORTE - 800139	SIM	185/60R15 88H TL
BOM ANO	XL ÁGUIA ESPORTE - 800946	NÃO	185/60R15 88H TL
BOM ANO	XL ÁGUIA ESPORTE - 801195	SIM	185/60R15 88H TL
BOM ANO	XL ÁGUIA ESPORTE 2 - 801604	SIM	185/60R15 88H TL
BOM ANO	DESEMPENHO XL EFICIENTGRIP - 800024	SIM	185/60R15 88H TL
BOM ANO	DESEMPENHO XL EFICIENTGRIP - 800917	NÃO	185/60R15 88H TL
BOM ANO	AVENTURA TODO-TERRENO XL WRANGLER - 801364	SIM	215/60R17 100H TL
BOM ANO	XL WRANGLER FORTITUDE HT - 801572	SIM	225/60R17 103H TL
BOM ANO	XL WRANGLER FORTITUDE HT - 801924	SIM	225/60R18 104H TL
BOM ANO	XL WRANGLER SUV TL - 801454	SIM	225/60R17 103H
BOM ANO	XL WRANGLER TERRITÓRIO HT - 801778	SIM	235/60R18 107H TL
TANOEIRO	XL WRANGLER TERRITÓRIO HT - 801964	SIM	225/55R19 103H TL
TANOEIRO	XL ZEON CROSSRANGE - 801891	SIM	235/55R19 105H TL

Certificador: IQA **Nº Certificado:** [04P-0005.16-50](#) **Tipo:** Produto **Emissão:** 03/08/2024 **Validade:** 03/08/2028 **Status do Certificado:** Ativo [Doc.Normativo](#)

CNPJ/CPF	Razão Social / Nome (PF)	Nome fantasia	Endereço	Status	Papel da empresa
60500246001630	GOODYEAR DO BRASIL PRODUTOS DE BORRACHA LTDA.	GOODYEAR DO BRASIL PRODUTOS DE BORRACHA	VIA ANHANGUERA, KM 128, - - SALTO GRANDE - AMERICANA, SP - BRASIL	ATIVO	REPRESENTANTE JURÍDICO
	CENTRO DE INOVAÇÃO GOODYEAR AKRON	CENTRO DE INOVAÇÃO GOODYEAR - AKRON	TECH WAY DRIVE, 1376 - - AKRON, OHIO, - ESTADOS UNIDOS	ATIVO	CENTRO DE TECNOLOGIA/DESENVOLVIMENTO

▼Marca	▼Modelo	▼Importado	▼Descrição
BOM ANO	XL EAGLE F1 ASSIMÉTRICO 3/800991	NÃO	245/45R18 100YTL
BOM ANO	XL EAGLE F1 ASSIMÉTRICO 3/801003	NÃO	225/50R17 98YTL
BOM ANO	XL EAGLE F1 ASSIMÉTRICO 3 / 801017	NÃO	215/45R18 93Y TL
BOM ANO	XL EAGLE F1 ASSIMÉTRICO 3 / 801051	NÃO	205/50R17 93W TL
BOM ANO	XL EAGLE F1 ASSIMÉTRICO 6 / 801820	SIM	215/45R18 93VTL
BOM ANO	XL ÁGUIA ESPORTE 2 - 801943	NÃO	225/45R17 94W TL
BOM ANO	XL EAGLE SPORT TODA TEMPORADA / 801328	SIM	245/35R20 95W TL
BOM ANO	XL ÁGUIA TOURING / 801931	NÃO	205/45R17 88VTL
BOM ANO	XL EDGE ESPORTE / 801449	SIM	225/35R20 90VTL
BOM ANO	XL EDGE ESPORTE / 801497	NÃO	195/40R17 81VTL
BOM ANO	DESEMPENHO XL EFICIENTGRIP / 800513	NÃO	225/45R17 94W TL
BOM ANO	DESEMPENHO XL EFICIENTGRIP / 800864	NÃO	215/45R17 91VTL
BOM ANO	XL KELLY EDGE ESPORTE / 800999	NÃO	205/40R17 84W TL
BOM ANO	XL KELLY EDGE ESPORTE 2 / 801852	NÃO	205/40R17 84W TL
BOM ANO	XL KELLY EDGE ESPORTE 2 / 801879	SIM	195/40R17 81VTL
BOM ANO	XL KELLY EDGE ESPORTE 2 / 801902	SIM	225/35R20 90VTL



TERMOS DE ABERTURA E ENCERRAMENTO



Entidade:	ANTONIA COMERCIO DE PNEUS E SERVICOS LTDA		
Período da Escrituração:	01/01/2023 a 31/12/2023	CNPJ:	35.912.578/0001-07
Número de Ordem do Livro:	4		

TERMO DE ABERTURA

Nome Empresarial	ANTONIA COMERCIO DE PNEUS E SERVICOS LTDA
NIRE	31211564694
CNPJ	35.912.578/0001-07
Número de Ordem	4
Natureza do Livro	Escrituração Contábil Digital do Livro Diário Geral
Município	João Monlevade
Data do arquivamento dos atos constitutivos	07/01/2020
Data de arquivamento do ato de conversão de sociedade simples em sociedade empresária	
Data de encerramento do exercício social	31/12/2023
Quantidade total de linhas do arquivo digital	4049

TERMO DE ENCERRAMENTO

Nome Empresarial	ANTONIA COMERCIO DE PNEUS E SERVICOS LTDA
Natureza do Livro	Escrituração Contábil Digital do Livro Diário Geral
Número de ordem	4
Quantidade total de linhas do arquivo digital	4049
Data de inicio	01/01/2023
Data de término	31/12/2023

Este documento é parte integrante de escrituração cuja autenticação se comprova pelo recibo de número 78.B0.6B.D0.39.67.12.9B.D3.F5.78.26.74.31.53.88.C0.27.F8.67-7, nos termos do Decreto nº 8.683/2016.

Este relatório foi gerado pelo Sistema Público de Escrituração Digital – Sped